

İstatistiklerle
Şanlıurfa - Diyarbakır
In Statistics
2014



Karacadağ Kalkınma Ajansı

Adres : Selahattini Eyyubi Mah. Urfa Bulvarı No:15/A 21080 Bağlar / DİYARBAKIR

Telefon : 0 (412) 237 12 16-17

Faks : 0 (412) 237 12 14

E-posta : info@karacadag.org.tr

İnternet Sitesi: <http://www.karacadag.org.tr>

Diyarbakır Yatırım Destek Ofisi

Adres : Selahattini Eyyubi Mah. Urfa Bulvarı No:15/A 21080 Bağlar / DİYARBAKIR

Telefon : 0 (412) 237 12 16-17

Faks : 0 (412) 237 12 14

E-posta : dbakirydo@karacadag.org.tr

İnternet Sitesi: <http://www.investdiyarbakir.com>

Şanlıurfa Yatırım Destek Ofisi

Adres : Şanlıurfa Ticaret ve Sanayi Odası Yeni Hizmet Binası (A Blok, Kat 4) Paşabağı

Mah. Adalet Cad. No:7/A ŞANLIURFA

Tel : 0(414) 314 98 03-04

Faks : 0(414) 314 98 05

E-posta : urfaydo@karacadag.org.tr

İnternet Sitesi: <http://www.investsanliurfa.com>

Grafik Tasarım & Baskı

A grafik

Adres: Diclekent Bulvarı 83 Sk. Şeker Apt. Altı Kayapınar/DİYARBAKIR

Telefon : 0 (412) 237 27 07

Faks : 0 (412) 237 27 06

İnternet Sitesi: <http://www.agrafik.biz>



İstatistiklerle
Şanlıurfa - Diyarbakır
In Statistics
-2014-

Hazırlayan/Editor
Erhan DEMİRCAN
İstatistikçi/Statistician

ÖNSÖZ

Bölgesel gelişme ve kalkınmayı gerçekleştirmede “yerelliği” ve “iyi yönetişimi” esas olarak yeni bir model sunan Kalkınma Ajansları, kamu kesimi, özel kesim ve sivil toplum kuruluşları arasındaki işbirliğini geliştirmek, kaynakların yerinde ve etkin kullanımını sağlamak ve yerel potansiyeli harekete geçirmek suretiyle, ulusal kalkınma plâni ve programlarda öngörülen ilke ve politikalarla uyumlu olarak bölgesel gelişmeyi hızlandırmak, sürdürülebilirliğini sağlamak, bölgeler arası ve bölge içi gelişmişlik farklarını azaltmak amacıyla oluşturulmuş kurumsal yapılardır.

Ajansların görevlerinden biri de, “bölgenin kaynak ve olanaklarını tespit etmeye, ekonomik ve sosyal gelişmeyi hızlandırmaya ve rekabet gücünü artırmaya yönelik araştırmalar yapmak, yaptırmak, başka kişi, kurum ve kuruluşların yaptığı araştırmaları desteklemek”tir.

Bölge düzeyinde kaynakların yerinde ve etkin kullanımını sağlamak ve yerel potansiyeli harekete geçirmek suretiyle, ulusal kalkınma plâni ve programlarda öngörülen ilke ve politikalarla uyumlu olarak bölgesel gelişmeyi hızlandırmak, sürdürülebilir kalkınmayı sağlamak, bölgeler arası ve bölge içi gelişmişlik farklarını azaltmak amacıyla hazırlanacak program ve stratejilerin etkinliği, bu program ve stratejilerin sağlıklı istatistiksel verilere dayalı olarak hazırlanmasına bağlıdır.

Ajans tarafından, TRC2 Bölgesi (Diyarbakır-Şanlıurfa) ile ilgili olarak farklı kurum ve kuruluşlarca üretilen verileri derli toplu ve kolay anlaşılır bir şekilde vermek amacıyla hazırlanan bu dokümanın, bölgemizde yapılacak program ve stratejiler için altlık teşkil edeceğini ve isabetli kararlar alınmasına katkıda bulunacağını düşünüyor; emeği geçenleri ve özellikle Ajansımız Planlama Programlama ve Koordinasyon Birimi Uzmanlarını tebrik ediyoruz.

FOREWORD

Launching a new model in the fulfillment of regional development and growth by predicating their activities on "localness" and "good governance," the Development Agencies are institutional bodies established in order to facilitate the regional development in harmony with the principles and policies stipulated in the national development plans and programs, to ensure its sustainability and to reduce the inter- and intra-regional development disparities through advancing cooperation among the public sector, private sector and non-governmental organizations, ensuring efficient and appropriate utilization of the resources, and mobilizing the local potential.

One of the tasks of the Agencies is "to conduct, or have others to conduct or to support research studies of other persons, institutions and entities oriented at determining the resources, opportunities and facilities of the region, accelerating the economic and social development and enhancement of the competitiveness of the region.

The efficiency and productivity of such program and strategies designed while performing abovementioned tasks is based on the clear and sound statistical data.

We believe that this document prepared by the Agency with an aim to presenting the data generated by various institutions and organizations about the TRC2 Region (Diyarbakır-Şanlıurfa) in an easy-to-understand and neat way will constitute a base for the programs and strategies to be designed in our region and contribute to taking the right decisions, and we further extend my congratulations to those who contributed and notably to the specialists at the Planning Programming and Coordination Unit of our Agency.

Chairmanship of Board of Directors

İÇİNDEKİLER

CONTENTS

| | SAYFA/PAGE | |
|---------------------------|------------|------------------------------|
| NÜFUS | 1 | POPULATION |
| GÖÇ | 21 | MIGRATION |
| EĞİTİM | 31 | EDUCATION |
| KÜLTÜR | 49 | CULTURE |
| SAĞLIK | 50 | HEALTH |
| GELİR | 53 | INCOME |
| YOKSULLUK | 56 | POVERTY |
| TÜKETİM HARCAMALARI | 64 | CONSUMPTION EXPENDITURES |
| İŞGÜCÜ | 66 | LABOUR |
| ULUSAL HESAPLAR | 90 | NATIONAL ACCOUNTS |
| ENFLASYON | 97 | INFLATION |
| KAMU YATIRIMLARI | 101 | PUBLIC INVESTMENT |
| TEŞVİKLER | 105 | INCENTIVE |
| DIŞ TİCARET | 111 | FOREIGN TRADE |
| TARIM | 131 | AGRICULTURE |
| TURİZM | 147 | TOURISM |
| SANAYİ | 150 | INDUSTRY |
| ENERJİ | 159 | ENERGY |
| ULAŞIM | 165 | TRANSPORTATION |
| KARACADAĞ KALKINMA AJANSI | 170 | KARACADAĞ DEVELOPMENT AGENCY |
| KAYNAKÇA | 171 | BIBLIOGRAPHY |

Nüfus / Population

| Yıllar Years | Türkiye Turkey | TRC Bölgesi TRC2 Region | Şanlıurfa Şanlıurfa | Diyarbakır Diyarbakır |
|-----------------|-------------------|----------------------------|------------------------|--------------------------|
| Kişi / Person | | | | |
| 1965 | 31.391.421 | 926.714 | 450.798 | 475.916 |
| 1970 | 35.605.176 | 1.119.339 | 538.131 | 581.208 |
| 1975 | 40.347.719 | 1.248.510 | 597.277 | 651.233 |
| 1980 | 44.736.957 | 1.380.886 | 602.736 | 778.150 |
| 1985 | 50.664.458 | 1.729.539 | 795.034 | 934.505 |
| 1990 | 56.473.035 | 2.096.451 | 1.001.455 | 1.094.996 |
| 2000 | 67.803.927 | 2.806.130 | 1.443.422 | 1.362.708 |
| 2007 | 70.586.256 | 2.983.813 | 1.523.099 | 1.460.714 |
| 2008 | 71.517.100 | 3.067.052 | 1.574.224 | 1.492.828 |
| 2009 | 72.561.312 | 3.128.748 | 1.613.737 | 1.515.011 |
| 2010 | 73.722.988 | 3.192.329 | 1.663.371 | 1.528.958 |
| 2011 | 74.724.269 | 3.287.197 | 1.716.254 | 1.570.943 |
| 2012 | 75.627.384 | 3.354.242 | 1.762.075 | 1.592.167 |
| 2013 | 76.667.864 | 3.409.417 | 1.801.980 | 1.607.437 |

Kaynak / Reference: TÜİK, 2014.

Nüfus / Population

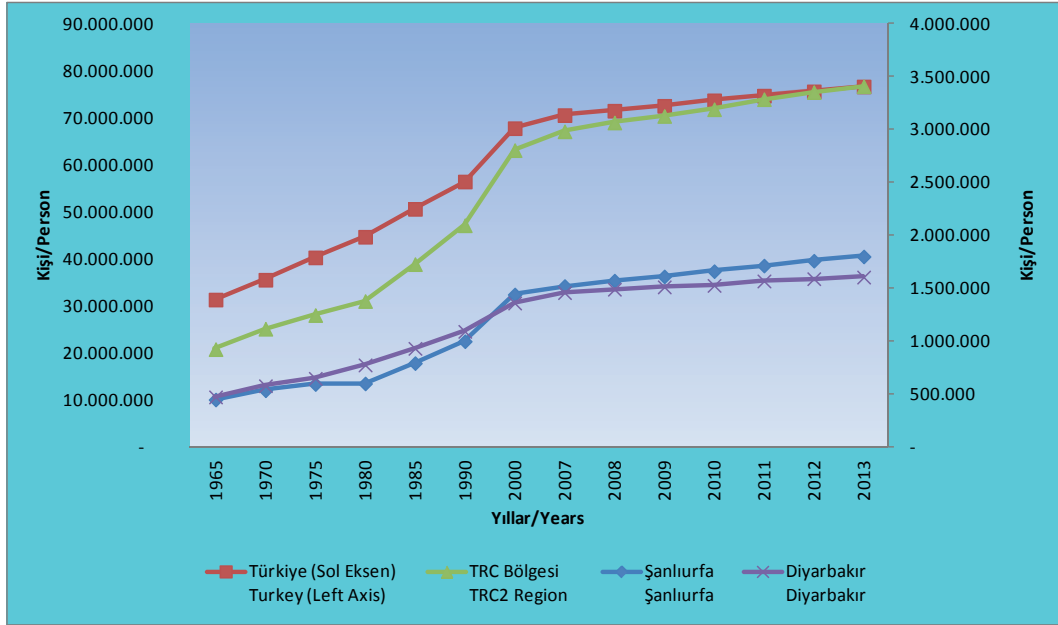

Nüfus Yoğunluğu / Population Density

| Yıllar Years | Türkiye Turkey | TRC Bölgesi TRC2 Region | Şanlıurfa Şanlıurfa | Diyarbakır Diyarbakır |
|--|-------------------|----------------------------|------------------------|--------------------------|
| Kişi / m ² Person / m ² | | | | |
| 2007 | 92 | 88 | 81 | 97 |
| 2008 | 93 | 91 | 84 | 99 |
| 2009 | 94 | 93 | 86 | 101 |
| 2010 | 96 | 94 | 89 | 102 |
| 2011 | 97 | 97 | 91 | 104 |
| 2012 | 98 | 99 | 94 | 106 |
| 2013 | 100 | 101 | 96 | 107 |

Kaynak / Reference: TÜİK, 2014.

Nüfus Yoğunluğu / Population Density

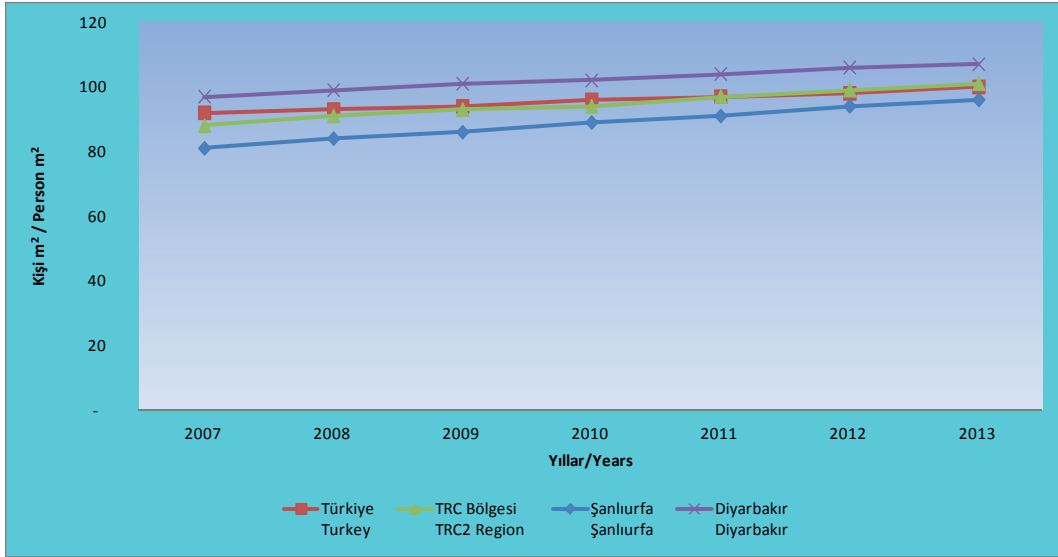

Nüfus Artış Hızı / Annual Growth Rate of Population

| Yıllar Years | Türkiye Turkey | TRC Bölgesi TRC2 Region | Şanlıurfa Şanlıurfa | Diyarbakır Diyarbakır |
|-----------------|-------------------|----------------------------|------------------------|--------------------------|
| ‰ | | | | |
| 1965 | 24,6 | 28,5 | 23,0 | 33,8 |
| 1970 | 25,2 | 37,8 | 35,4 | 40,0 |
| 1975 | 25,0 | 21,8 | 20,9 | 22,8 |
| 1980 | 20,7 | 20,2 | 1,8 | 35,6 |
| 1985 | 24,9 | 45,0 | 55,4 | 36,6 |
| 1990 | 21,7 | 38,5 | 46,2 | 31,7 |
| 2000 | 18,3 | 29,2 | 36,6 | 21,9 |
| 2007 | 5,7 | 8,8 | 7,7 | 9,9 |
| 2008 | 13,1 | 27,5 | 33,0 | 21,7 |
| 2009 | 14,5 | 19,9 | 24,8 | 14,8 |
| 2010 | 15,9 | 20,1 | 30,3 | 9,2 |
| 2011 | 13,5 | 29,3 | 31,3 | 27,1 |
| 2012 | 12,0 | 20,2 | 26,3 | 13,4 |
| 2013 | 13,7 | 17,0 | 22,4 | 10,9 |

Kaynak / Reference: TÜİK, 2014.

Nüfus Artış Hızı / Annual Growth Rate of Population

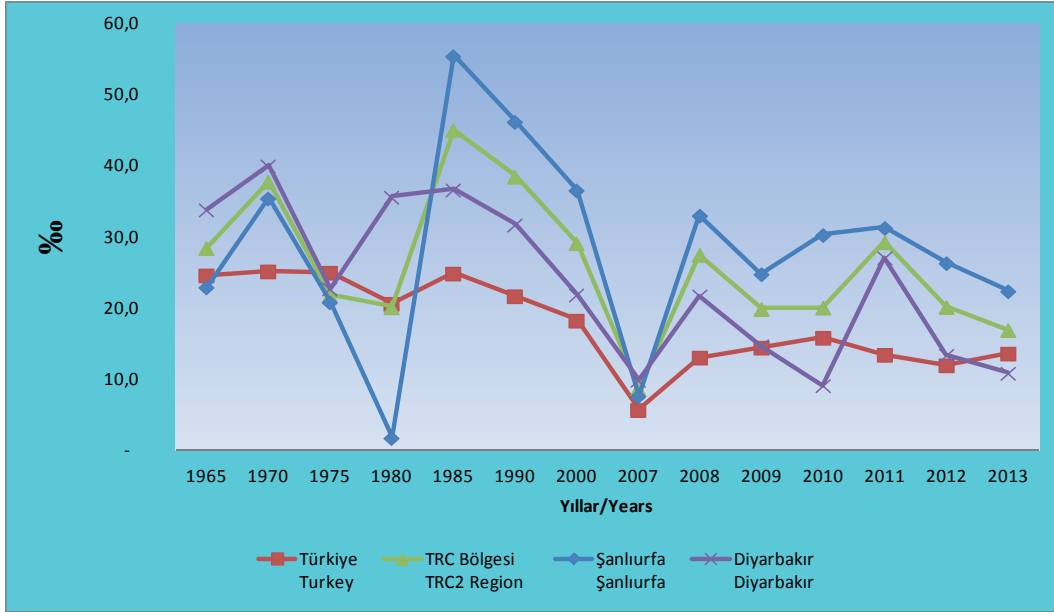

Yaş Bağımlılık Oranı / Dependency Ratio

| Yıllar <i>Years</i> | Türkiye <i>Turkey</i> | | | TRC2 Bölgesi <i>TRC2 Region</i> | | |
|------------------------|---|--|---|---|--|---|
| | Toplam Yaş Bağımlılık Oranı <i>Total Age Dependency Ratio</i> | Yaşlı Bağımlılık Oranı (65+ yaş) <i>Elderly Dependency Ratio (65+ Age)</i> | Genç Bağımlılık Oranı (0-14 yaş) <i>Elderly Dependency Ratio (0-14 Age)</i> | Toplam Yaş Bağımlılık Oranı <i>Total Age Dependency Ratio</i> | Yaşlı Bağımlılık Oranı (65+ yaş) <i>Elderly Dependency Ratio (65+ Age)</i> | Genç Bağımlılık Oranı (0-14 yaş) <i>Elderly Dependency Ratio (0-14 Age)</i> |
| | % | | | | | |
| 2007 | 50,4 | 10,7 | 39,7 | 78,8 | 6,9 | 71,9 |
| 2008 | 49,5 | 10,2 | 39 | 76,6 | 6,1 | 70,5 |
| 2009 | 49,3 | 10,5 | 39 | 76,9 | 6,3 | 70,6 |
| 2010 | 48,9 | 10,8 | 38 | 76,5 | 6,5 | 70,0 |
| 2011 | 48,4 | 10,9 | 38 | 74,9 | 6,5 | 68,4 |
| 2012 | 48,0 | 11,1 | 37 | 74,1 | 6,6 | 67,5 |
| 2013 | 47,7 | 11,4 | 36 | 73,3 | 6,7 | 66,6 |

Kaynak / Reference: TÜİK, 2014.

Yaş Bağımlılık Oranı / Dependency Ratio

| Yıllar <i>Years</i> | Şanlıurfa <i>Şanlıurfa</i> | | | Diyarbakır <i>Diyarbakır</i> | | |
|------------------------|---|--|---|---|--|---|
| | Toplam Yaş Bağımlılık Oranı <i>Total Age Dependency Ratio</i> | Yaşlı Bağımlılık Oranı (65+ yaş) <i>Elderly Dependency Ratio (65+ Age)</i> | Genç Bağımlılık Oranı (0-14 yaş) <i>Elderly Dependency Ratio (0-14 Age)</i> | Toplam Yaş Bağımlılık Oranı <i>Total Age Dependency Ratio</i> | Yaşlı Bağımlılık Oranı (65+ yaş) <i>Elderly Dependency Ratio (65+ Age)</i> | Genç Bağımlılık Oranı (0-14 yaş) <i>Elderly Dependency Ratio (0-14 Age)</i> |
| | % | | | | | |
| 2007 | 85,4 | 6,7 | 78,7 | 72,5 | 7,1 | 65,3 |
| 2008 | 83,3 | 5,8 | 77,5 | 70,0 | 6,4 | 63,6 |
| 2009 | 84,0 | 5,9 | 78,1 | 69,9 | 6,6 | 63,3 |
| 2010 | 83,4 | 6,1 | 77,3 | 69,6 | 6,9 | 62,7 |
| 2011 | 82,5 | 6,2 | 76,3 | 67,2 | 6,8 | 60,4 |
| 2012 | 81,7 | 6,3 | 75,4 | 66,3 | 6,9 | 59,4 |
| 2013 | 80,8 | 6,4 | 74,4 | 65,6 | 7,0 | 58,6 |

Kaynak / Reference: TÜİK, 2014.

Yaş Grubu / Age Group

| Yaş Grubu Age Group | Türkiye Turkey | Yaş Grubu Oranı Age Group Rate | TRC2 Bölgesi TRC2 Region | Yaş Grubu Oranı Age Group Rate |
|------------------------|-------------------|-----------------------------------|-----------------------------|-----------------------------------|
| | Kişi /Person | % | Kişi /Person | % |
| '0-4' | 6.206.415 | 8,1 | 463.152 | 13,6 |
| '5-9' | 6.271.234 | 8,2 | 433.120 | 12,7 |
| '10-14' | 6.372.165 | 8,3 | 413.982 | 12,1 |
| '15-19' | 6.477.722 | 8,4 | 373.380 | 11,0 |
| '20-24' | 6.214.024 | 8,1 | 315.447 | 9,3 |
| '25-29' | 6.286.332 | 8,2 | 283.481 | 8,3 |
| '30-34' | 6.543.669 | 8,5 | 256.590 | 7,5 |
| '35-39' | 5.826.149 | 7,6 | 198.659 | 5,8 |
| '40-44' | 5.308.260 | 6,9 | 163.853 | 4,8 |
| '45-49' | 4.721.763 | 6,2 | 132.643 | 3,9 |
| '50-54' | 4.232.792 | 5,5 | 104.819 | 3,1 |
| '55-59' | 3.555.185 | 4,6 | 76.533 | 2,2 |
| '60-64' | 2.760.460 | 3,6 | 62.214 | 1,8 |
| '65-69' | 2.045.398 | 2,7 | 46.017 | 1,3 |
| '70-74' | 1.507.728 | 2,0 | 34.505 | 1,0 |
| '75-79' | 1.077.295 | 1,4 | 23.696 | 0,7 |
| '80-84' | 820.606 | 1,1 | 17.210 | 0,5 |
| '85-89' | 341.662 | 0,4 | 7.018 | 0,2 |
| '90+' | 99.005 | 0,1 | 3.098 | 0,1 |
| Toplam Total | 76.667.864 | 100,0 | 3.409.417 | 100,0 |

Kaynak / Reference: TÜİK, 2014.

Yaş Grubu / Age Group

| Yaş Grubu Age Group | Şanlıurfa Şanlıurfa | | Diyarbakır Diyarbakır | |
|------------------------|------------------------|-------|--------------------------|-------|
| | Kişi /Person | % | Kişi /Person | % |
| '0-4' | 269.782 | 15,0 | 193.370 | 12,0 |
| '5-9' | 245.419 | 13,6 | 187.701 | 11,7 |
| '10-14' | 226.633 | 12,6 | 187.349 | 11,7 |
| '15-19' | 198.293 | 11,0 | 175.087 | 10,9 |
| '20-24' | 159.627 | 8,9 | 155.820 | 9,7 |
| '25-29' | 146.355 | 8,1 | 137.126 | 8,5 |
| '30-34' | 126.199 | 7,0 | 130.391 | 8,1 |
| '35-39' | 96.474 | 5,4 | 102.185 | 6,4 |
| '40-44' | 80.015 | 4,4 | 83.838 | 5,2 |
| '45-49' | 66.647 | 3,7 | 65.996 | 4,1 |
| '50-54' | 53.714 | 3,0 | 51.105 | 3,2 |
| '55-59' | 38.656 | 2,1 | 37.877 | 2,4 |
| '60-64' | 30.844 | 1,7 | 31.370 | 2,0 |
| '65-69' | 22.668 | 1,3 | 23.349 | 1,5 |
| '70-74' | 16.703 | 0,9 | 17.802 | 1,1 |
| '75-79' | 11.261 | 0,6 | 12.435 | 0,8 |
| '80-84' | 7.850 | 0,4 | 9.360 | 0,6 |
| '85-89' | 3.261 | 0,2 | 3.757 | 0,2 |
| '90+' | 1.579 | 0,1 | 1.519 | 0,1 |
| Toplam Total | 1.801.980 | 100,0 | 1.607.437 | 100,0 |

Kaynak / Reference: TÜİK, 2014.

Türkiye Nüfus Piramidi, 2013 / Turkey Population Pyramid, 2013

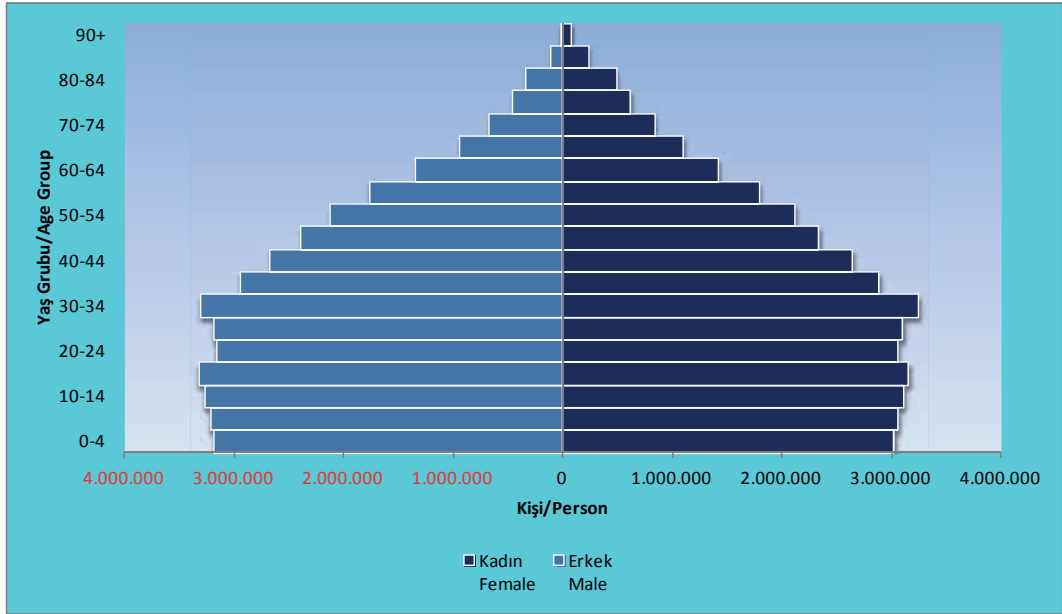

TRC2 Bölgesi Nüfus Piramidi, 2013 / TRC2 Region Population Pyramid, 2013

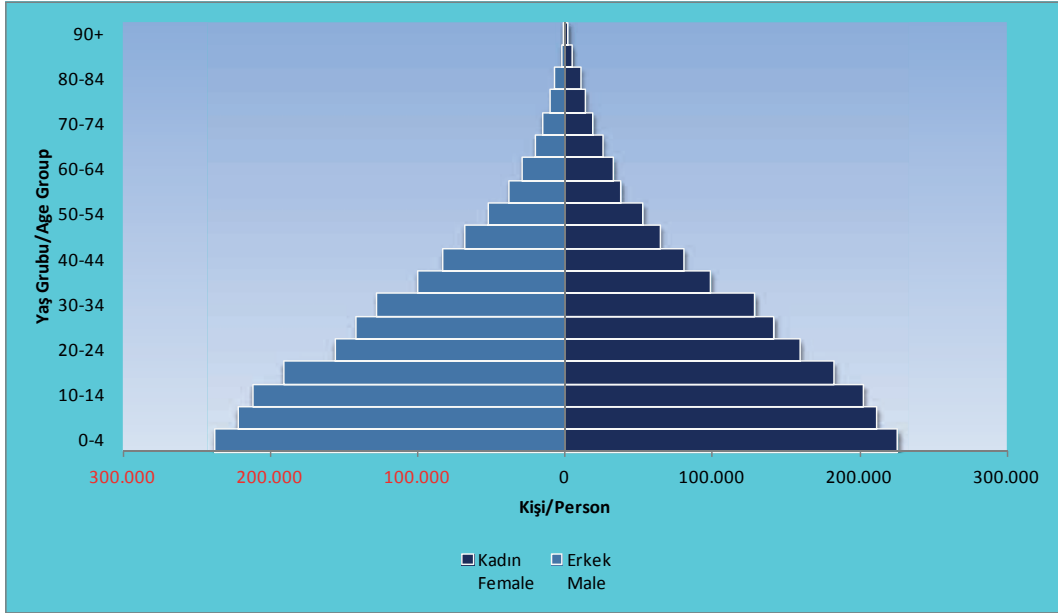

Şanlıurfa Nüfus Piramidi, 2013 / Şanlıurfa Population Pyramid, 2013

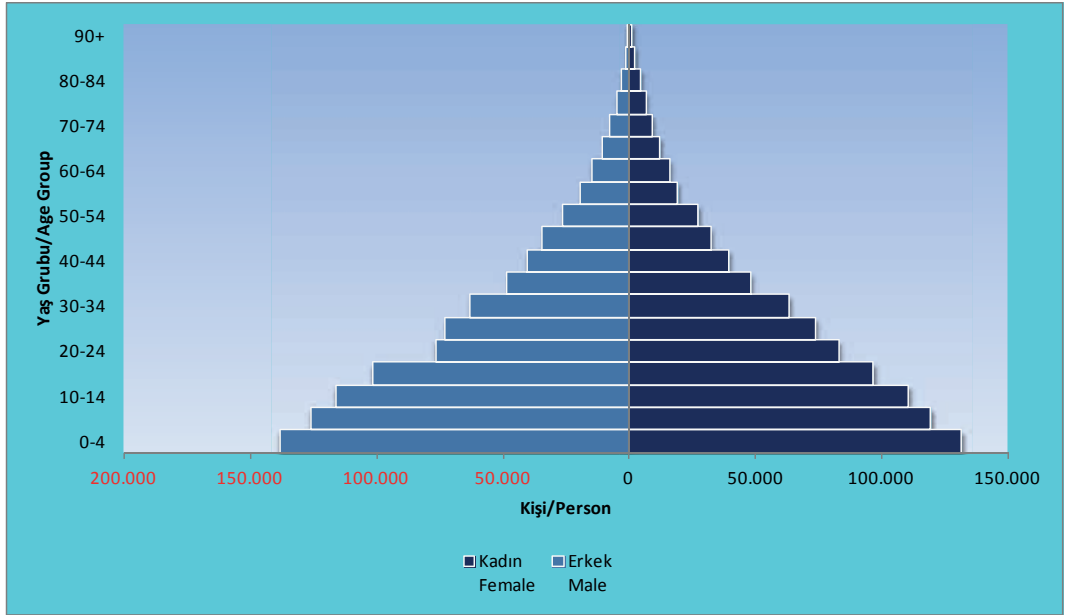

Diyarbakır Nüfus Piramidi, 2013/ Diyarbakır Population Pyramid, 2013

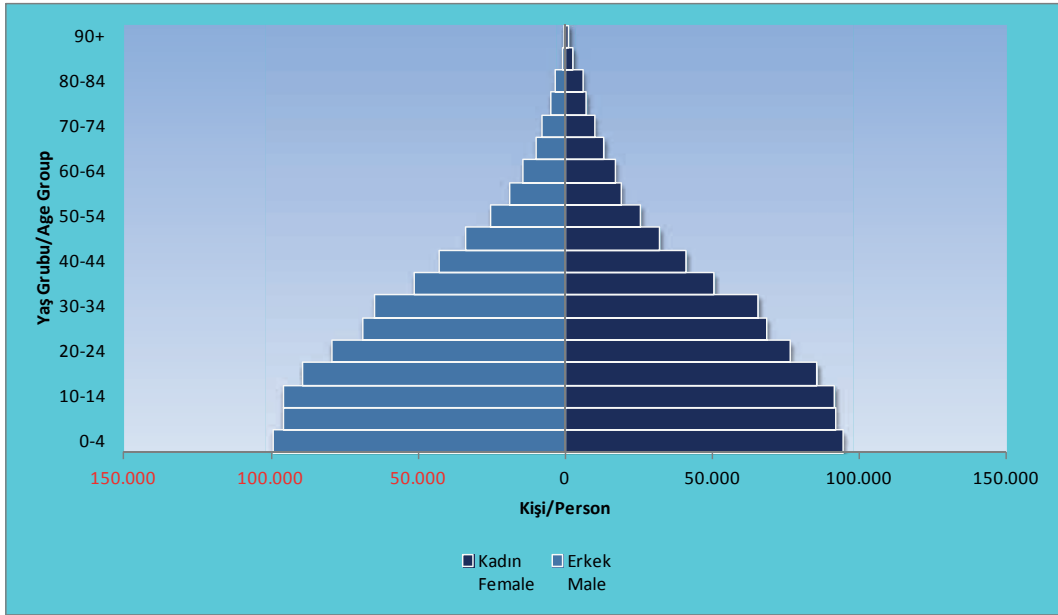

Diyarbakır İlçe Nüfusları / Population of Diyarbakır's Districts

| | 2012 | 2013 | Nüfus Artış Hızı Annual Growth Rate of Population |
|--------|---------------|---------|---|
| | Kişi / Person | | % |
| Bağlar | 356.243 | 357.727 | 4,2 |
| Bismil | 111.746 | 110.956 | -7,1 |
| Çermik | 50.309 | 50.657 | 6,9 |
| Çınar | 67.008 | 68.530 | 22,5 |
| Çüngüş | 13.544 | 13.097 | -33,6 |
| Dicle | 40.356 | 40.593 | 5,9 |
| Eğil | 23.028 | 23.066 | 1,6 |
| Ergani | 119.167 | 121.072 | 15,9 |
| Hani | 32.571 | 32.814 | 7,4 |
| Hazro | 16.977 | 17.220 | 14,2 |

| | 2012 | 2013 | Nüfus Artış Hızı Annual Growth Rate of Population |
|-------------------------------|---------------|-----------|---|
| | Kişi / Person | | % |
| Kayapınar | 262.875 | 277.489 | 54,1 |
| Kocaköy | 16.312 | 16.371 | 3,6 |
| Kulp | 37.191 | 36.796 | -10,7 |
| Lice | 27.414 | 26.715 | -25,8 |
| Silvan | 86.450 | 86.093 | -4,1 |
| Sur | 126.785 | 123.311 | -27,8 |
| Yenişehir | 204.191 | 204.930 | 3,6 |
| Toplam <i>Total</i> | 1.592.167 | 1.607.437 | 9,5 |

Kaynak / Reference: TÜİK, 2014.

Diyarbakır İlçe Nüfusları / Population of Diyarbakır's Districts

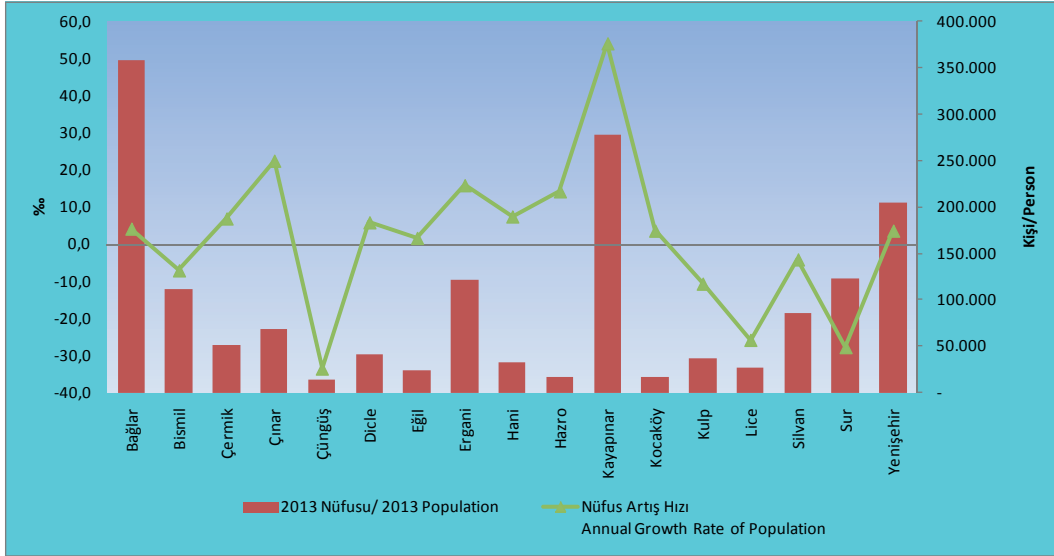

Şanlıurfa İlçe Nüfusları / Population of Şanlıurfa's Districts

| | 2012 | 2013 | Nüfus Artış Hızı Annual Growth Rate of Population |
|----------------|---------------|-----------|--|
| | Kişi / Person | | % |
| Akçakale | 91.731 | 95.709 | 42,5 |
| Birecik | 91.605 | 92.125 | 5,7 |
| Bozova | 57.400 | 57.017 | -6,7 |
| Ceylanpınar | 77.981 | 78.814 | 10,6 |
| Eyyübiye | - | 360.509 | - |
| Halfeti | 39.609 | 38.737 | -22,3 |
| Haliliye | - | 347.682 | - |
| Harran | 72.939 | 75.742 | 37,7 |
| Hilvan | 41.064 | 41.410 | 8,4 |
| Karaköprü | - | 103.495 | - |
| Siverek | 227.017 | 232.290 | 23,0 |
| Suruç | 101.351 | 101.366 | 0,1 |
| Viranşehir | 172.422 | 177.084 | 26,7 |
| Toplam / Total | 1.762.075 | 1.801.980 | 22,4 |

Kaynak / Reference: TÜİK, 2014.

Şanlıurfa İlçe Nüfusları / Population of Şanlıurfa's Districts

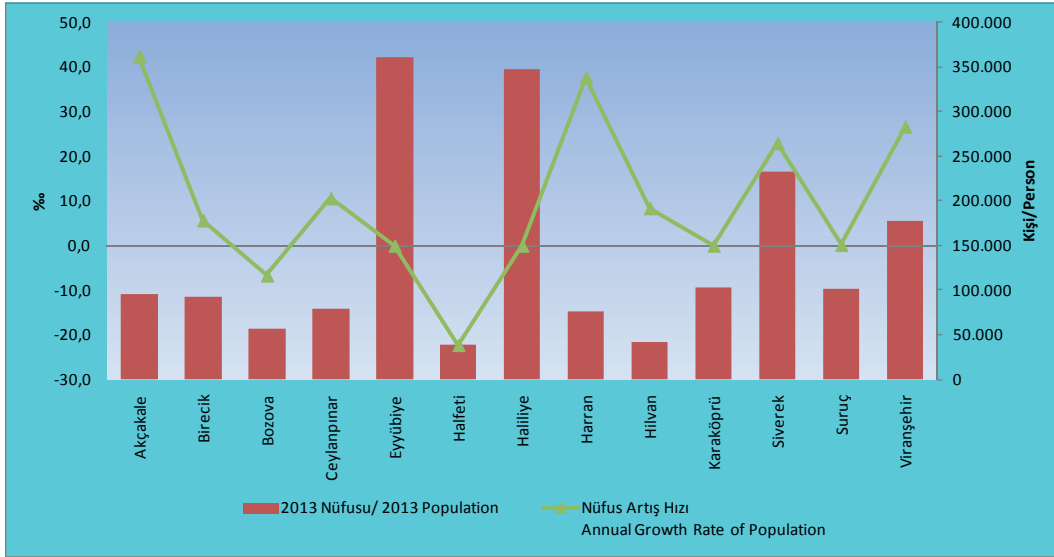

Nüfus Projeksiyonları / Population Projection

| Yıllar Years | 2014 | 2015 | 2016 | 2017 | 2018 | 2019 | 2020 | 2021 | 2022 | 2023 |
|--|---------------------|------------|------------|------------|------------|------------|------------|------------|------------|------------|
| | Kişi /Person | | | | | | | | | |
| Türkiye <i>Turkey</i> | 77.323.892 | 78.151.750 | 78.965.645 | 79.766.012 | 80.551.266 | 81.321.569 | 82.076.788 | 82.816.250 | 83.540.076 | 84.247.088 |
| TRC Bölgesi <i>TRC2</i> <i>Region</i> | 3.491.732 | 3.562.853 | 3.635.525 | 3.709.714 | 3.785.276 | 3.862.194 | 3.940.415 | 4.019.890 | 4.100.551 | 4.182.245 |
| Şanlıurfa <i>Şanlıurfa</i> | 1.853.688 | 1.901.779 | 1.951.375 | 2.002.483 | 2.055.044 | 2.109.038 | 2.164.487 | 2.221.369 | 2.279.677 | 2.339.322 |
| Diyarbakır <i>Diyarbakır</i> | 1.638.044 | 1.661.074 | 1.684.150 | 1.707.231 | 1.730.232 | 1.753.156 | 1.775.928 | 1.798.521 | 1.820.874 | 1.842.923 |

Kaynak / Reference: TÜİK, 2014.

Cinsiyete Göre Ortanca Yaş, 2013-2023 / Median Age by Sex, 2013-2023

| | 2013 | | | 2023 | | |
|--|------------------------|----------------------|------------------------|------------------------|----------------------|------------------------|
| | Toplam <i>Total</i> | Erkek <i>Male</i> | Kadın <i>Female</i> | Toplam <i>Total</i> | Erkek <i>Male</i> | Kadın <i>Female</i> |
| | Yaş /Age | | | | | |
| Türkiye <i>Turkey</i> | 30,4 | 29,8 | 31,0 | 34,0 | 33,3 | 34,6 |
| Şanlıurfa <i>Şanlıurfa</i> | 19,0 | 18,5 | 19,5 | 20,8 | 20,1 | 21,4 |
| Diyarbakır <i>Diyarbakır</i> | 21,9 | 21,5 | 22,4 | 25,1 | 24,6 | 25,7 |

Kaynak / Reference: TÜİK, 2014.

Net Göç / Net Migration

| Yıllar Years | TRC Bölgesi TRC2 Region | Şanlıurfa Şanlıurfa | Diyarbakır Diyarbakır |
|-----------------|----------------------------|------------------------|--------------------------|
| Kişi /Person | | | |
| 1975-1980 | -51.048 | - 35 253 | -15.795 |
| 1980-1985 | -27.059 | - 14 509 | -12.550 |
| 1985-1990 | -59.012 | - 26 800 | -32.212 |
| 1995-2000 | -97.376 | - 49 312 | -48.064 |
| 2007-2008 | -27.872 | -11.772 | -16.100 |
| 2008-2009 | -19.498 | -7.964 | -11.534 |
| 2009-2010 | -15.048 | -5.000 | -10.048 |
| 2010-2011 | -15.894 | -5.682 | -10.212 |
| 2011-2012 | -29.774 | -12.988 | -16.786 |
| 2012-2013 | -26.529 | -14.046 | -12.483 |

Kaynak / Reference: TÜİK, 2014.

Net Göç / Net Migration

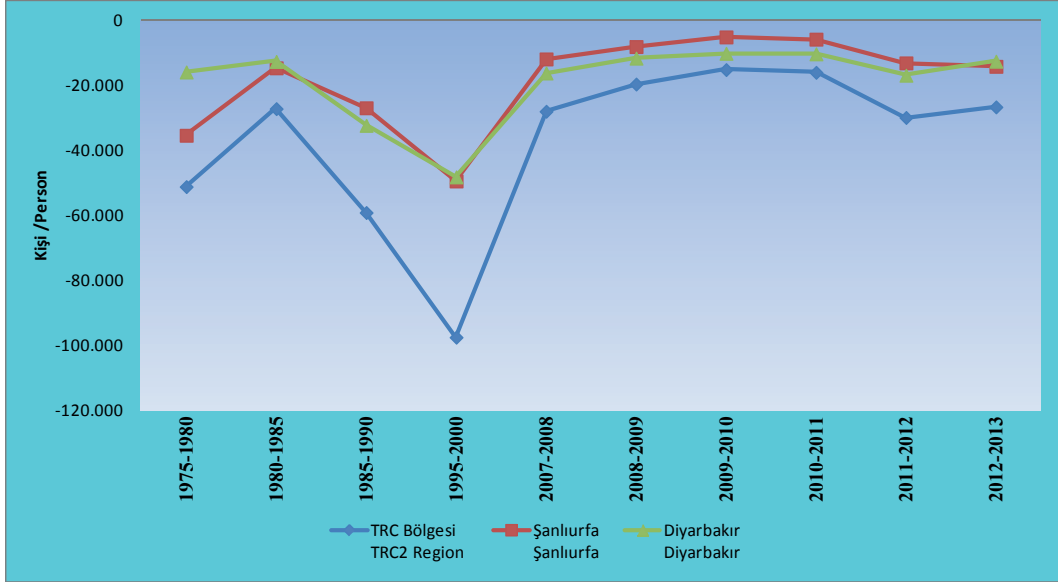

Net Göç Hızı / Net Migration Rate

| Yıllar Years | TRC Bölgesi TRC2 Region | Şanlıurfa Şanlıurfa | Diyarbakır Diyarbakır |
|-----------------|----------------------------|------------------------|--------------------------|
| | | ‰ | |
| 1975-1980 | -51.048 | - 35 253 | -15.795 |
| 1980-1985 | -27.059 | - 14 509 | -12.550 |
| 1985-1990 | -59.012 | - 26 800 | -32.212 |
| 1995-2000 | -97.376 | - 49 312 | -48.064 |
| 2007-2008 | -27.872 | -11.772 | -16.100 |
| 2008-2009 | -19.498 | -7.964 | -11.534 |
| 2009-2010 | -15.048 | -5.000 | -10.048 |
| 2010-2011 | -15.894 | -5.682 | -10.212 |
| 2011-2012 | -29.774 | -12.988 | -16.786 |
| 2012-2013 | -26.529 | -14.046 | -12.483 |

Kaynak / Reference: TÜİK, 2014.

Net Göç Hızı / Net Migration Rate

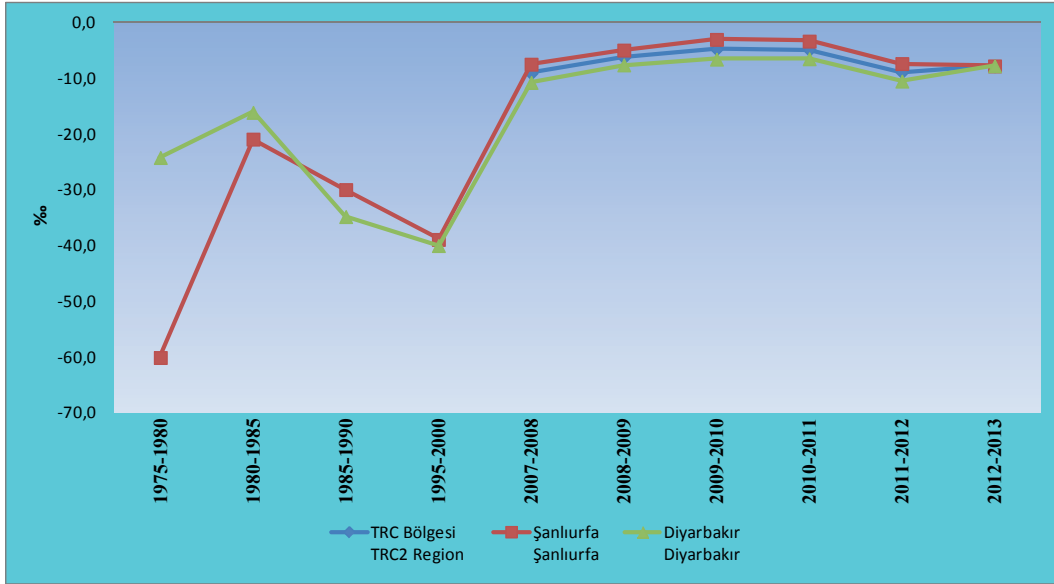

Düzy 2 Bölgeleri Net Göç Hızı, 2013 / NUTS II Regions Net Migration Rate, 2013

| Düzy 2 Bölgeleri NUTS II Regions | Net Göç Hızı Net Migration Rate | Düzy 2 Bölgeleri NUTS II Regions | Net Göç Hızı Net Migration Rate |
|-------------------------------------|------------------------------------|-------------------------------------|------------------------------------|
| | ‰ | | ‰ |
| Kastamonu | 15,53 | Gaziantep | -3,21 |
| Antalya | 8,72 | Trabzon | -3,61 |
| Tekirdağ | 8,53 | Adana | -4,23 |
| Kocaeli | 7,77 | Kayseri | -4,64 |
| Ankara | 6,53 | Hatay | -4,95 |
| Bursa | 5,45 | Kırkkale | -5,05 |
| İstanbul | 4,69 | Mardin | -5,43 |
| Aydın | 3,5 | Zonguldak | -6,67 |
| İzmir | 3,45 | Şanlıurfa | -7,75 |
| Balıkesir | 3,34 | Van | -10,77 |
| Konya | -1,99 | Samsun | -11,21 |
| Malatya | -2,56 | Erzurum | -15,61 |
| Manisa | -2,75 | Ağrı | -22,49 |

Kaynak / Reference: TÜİK, 2014.

Düzye 2 Bölgeleri Net Göç Hızı, 2013

NUTS II Regions Net Migration Rate, 2013

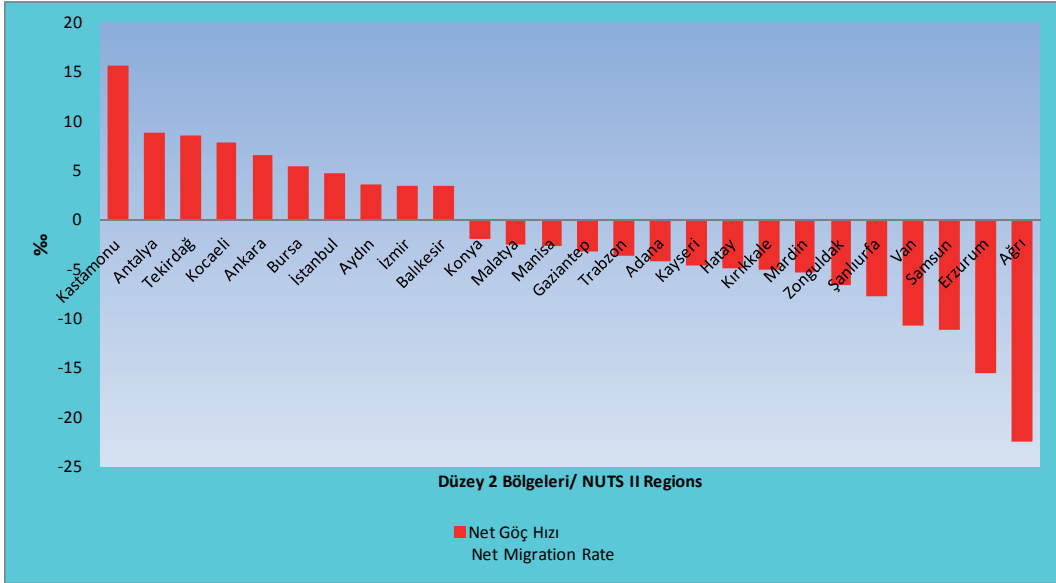

TRC2 Bölgesi ve Düzey 2 Bölgeleri Arasındaki Göç, 2013

Migration Between TRC2 Region and NUTS II Regions, 2013

| Düzey 2 Bölgeleri NUTS II Regions | Aldığı Göç In-Migration | Verdiği Göç Out-Migration | Düzey 2 Bölgeleri NUTS II Regions | Aldığı Göç In-Migration | Verdiği Göç Out-Migration |
|--------------------------------------|----------------------------|------------------------------|--------------------------------------|----------------------------|------------------------------|
| Kişi /Person | | | Kişi /Person | | |
| İstanbul | -9.232 | 14.785 | Kocaeli | -1.227 | 1.893 |
| Adana | -7.378 | 10.176 | Manisa | -1.438 | 1.845 |
| Gaziantep | -6.819 | 9.703 | Konya | -1.355 | 1.666 |
| Mardin | -6.616 | 7.573 | Kayseri | -1.239 | 1.582 |
| Ankara | -4.410 | 6.325 | Kırıkkale | -920 | 1.350 |
| Malatya | -3.868 | 5.801 | Balıkesir | -1.016 | 1.303 |
| Antalya | -2.667 | 5.076 | Samsun | -917 | 1.237 |
| İzmir | -2.934 | 4.546 | Ağrı | -1.075 | 1.190 |
| Hatay | -3.153 | 3.908 | Tekirdağ | -696 | 1.094 |
| Bursa | -2.035 | 3.459 | Trabzon | -870 | 1.073 |
| Van | -2.448 | 2.626 | Erzurum | -958 | 857 |
| Aydın | -1.479 | 2.168 | Kastamonu | -400 | 435 |
| | | | Zonguldak | -338 | 346 |

Kaynak / Reference: TÜİK, 2014.

TRC2 Bölgesi ve Düzey 2 Bölgeleri Arasındaki Göç, 2013

Migration Between TRC2 Region and NUTS II Regions, 2013

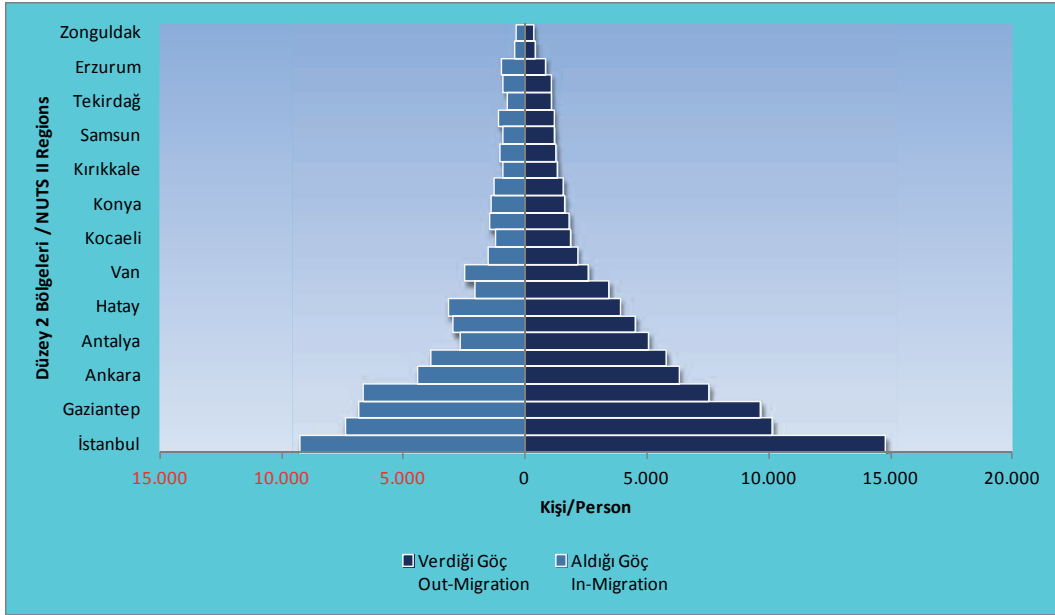

TRC2 Bölgesinden Göç Edenlerin Yaş Grubu, 2013 / Age Group of Out-Migration in TRC2 Region, 2013

| Yaş Grubu / Age Group | Verilen Göç / Out-Migration | Yaş Grubu / Age Group | Verilen Göç / Out-Migration |
|-----------------------|-----------------------------|-----------------------|-----------------------------|
| | Kişi / Person | | Kişi / Person |
| '0-4' | 8.877 | '35-39' | 5.823 |
| '5-9' | 8.435 | '40-44' | 3.578 |
| '10-14' | 6.628 | '45-49' | 2.136 |
| '15-19' | 11.433 | '50-54' | 1.417 |
| '20-24' | 17.090 | '55-59' | 901 |
| '25-29' | 13.769 | '60-64' | 621 |
| '30-34' | 10.092 | '65+' | 1.217 |

Kaynak / Reference: TÜİK, 2014.

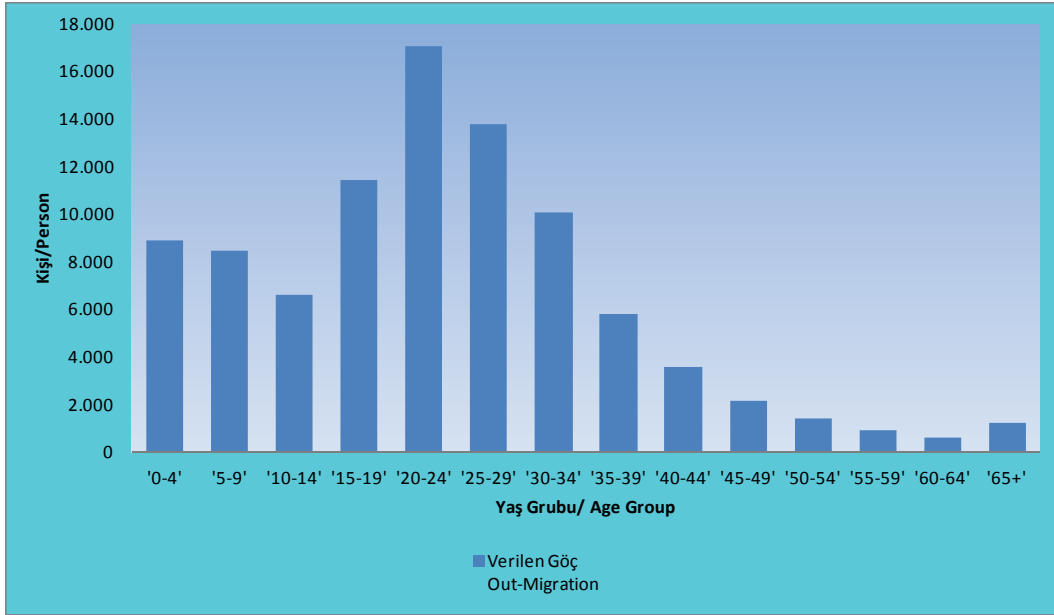
TRC2 Bölgesinden Göç Edenlerin Yaş Grubu, 2013*Age Group of Out-Migration in TRC2 Region, 2013*

Eğitim Durumu, (6+ Yaş), 2013 / Educational Status, (6+ Yaş), 2013

| Eğitim Durumu <i>Educational Status</i> | Türkiye <i>Turkey</i> | | TRC Bölgesi <i>TRC2 Region</i> | | Şanlıurfa <i>Şanlıurfa</i> | | Diyarbakır <i>Diyarbakır</i> | |
|--|----------------------------|---------------------|-----------------------------------|---------------------|-------------------------------|---------------------|---------------------------------|---------------------|
| | Nüfus <i>Population</i> | Oran <i>Rate</i> | Nüfus <i>Population</i> | Oran <i>Rate</i> | Nüfus <i>Population</i> | Oran <i>Rate</i> | Nüfus <i>Population</i> | Oran <i>Rate</i> |
| | Kişi / Person | % | Kişi / Person | % | Kişi / Person | % | Kişi / Person | % |
| Okuma Yazma Bilmeyen <i>Illiterate</i> | 2.654.643 | 3,9 | 252.986 | 8,9 | 137.677 | 9,3 | 115.309 | 8,4 |
| Okuma Yazma Bilen Fakat Bir Okul Bitirmeyen <i>Literate But No School Completed</i> | 14.053.831 | 20,4 | 1.075.437 | 37,7 | 589.671 | 39,9 | 485.766 | 35,3 |
| İlkokul Mezunu <i>Primary School Graduate</i> | 14.994.232 | 21,8 | 342.812 | 12,0 | 178.268 | 12,1 | 164.544 | 12,0 |
| İlköğretim Mezunu <i>Graduate of Primary Education</i> | 13.018.720 | 18,9 | 586.590 | 20,6 | 299.513 | 20,3 | 287.077 | 20,9 |
| Ortaokul veya Dengi Okul Mezunu <i>Graduate of Junior High School or Vocational School At Junior High School Level</i> | 2.828.299 | 4,1 | 51.136 | 1,8 | 22.721 | 1,5 | 28.415 | 2,1 |
| Lise veya Dengi Okul Mezunu <i>Graduate of High School or Schools Level</i> | 12.085.335 | 17,6 | 285.290 | 10,0 | 116.982 | 7,9 | 168.308 | 12,2 |

Kaynak / Reference: TÜİK, 2014.

Eğitim Durumu, (6+ Yaş), 2013 / Educational Status, (6+ Yaş), 2013

| Eğitim Durumu <i>Educational Status</i> | Türkiye <i>Turkey</i> | | TRC Bölgesi <i>TRC2 Region</i> | | Şanlıurfa <i>Şanlıurfa</i> | | Diyarbakır <i>Diyarbakır</i> | |
|--|----------------------------|---------------------|-----------------------------------|---------------------|-------------------------------|---------------------|---------------------------------|---------------------|
| | Nüfus <i>Population</i> | Oran <i>Rate</i> | Nüfus <i>Population</i> | Oran <i>Rate</i> | Nüfus <i>Population</i> | Oran <i>Rate</i> | Nüfus <i>Population</i> | Oran <i>Rate</i> |
| | Kişi / Person | % | Kişi / Person | % | Kişi / Person | % | Kişi / Person | % |
| Yüksekökol veya Fakülte Mezunu <i>Graduate of Vocational Schools or Under-Graduate Schools</i> | 6.706.780 | 9,8 | 146.262 | 5,1 | 61.130 | 4,1 | 85.132 | 6,2 |
| Yüksek Lisans Mezunu <i>Graduate of Graduate Schools</i> | 532.757 | 0,8 | 7.488 | 0,3 | 3.270 | 0,2 | 4.218 | 0,3 |
| Doktora Mezunu <i>Graduate of Post-Graduate Schools</i> | 154.180 | 0,2 | 2.506 | 0,1 | 1.094 | 0,1 | 1.412 | 0,1 |
| Bilinmeyen <i>Unknown</i> | 1.706.368 | 2,5 | 100.020 | 3,5 | 65.937 | 4,5 | 34.083 | 2,5 |
| Toplam <i>Total</i> | 68.735.145 | 100,0 | 2.850.527 | 100,0 | 1.476.263 | 100,0 | 1.374.264 | 100,0 |

Kaynak / Reference: TÜİK, 2014.

TRC2 Bölgesi Eğitim Durumu, 6+ Yaş, 2013

TRC2 Region Educational Status, 6+ Age, 2013

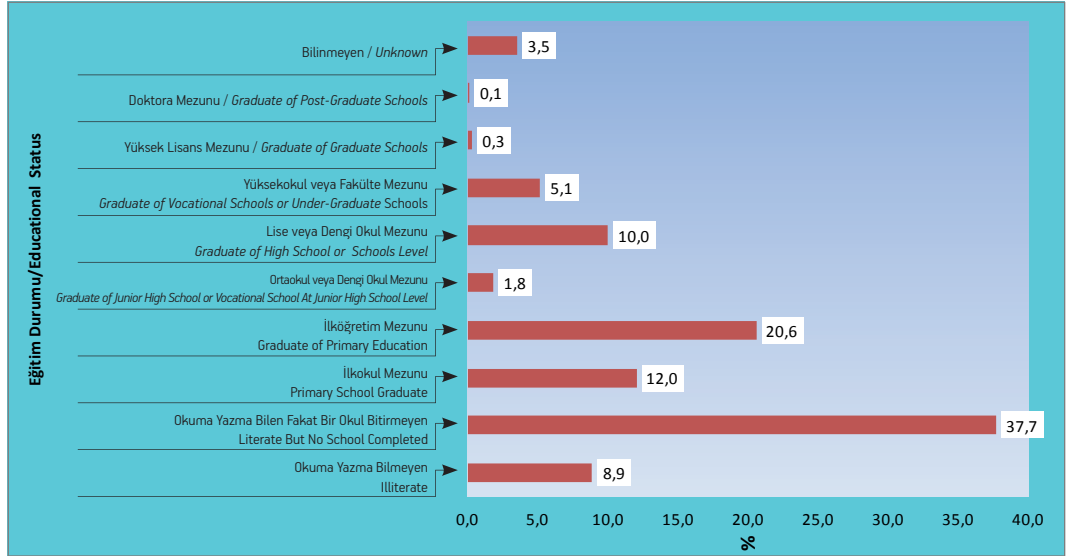

Okul Öncesi Eğitimde Okullaşma Oranı, 2013-2014

Schooling Ratio in Pre Primary Education, 2013-2014

| | Yaş Age | Okul Öncesi Brüt Pre Primary Education | | | Okul Öncesi Net Pre Primary Education | | |
|--------------------------|------------|---|----------------|------------------|--|----------------|------------------|
| | | Toplam Total | Erkek Males | Kadın Females | Toplam Total | Erkek Males | Kadın Females |
| | | % | | | % | | |
| Türkiye Turkey | 3-5 | 28,03 | 28,61 | 27,42 | 27,71 | 28,23 | 27,15 |
| | 4-5 | 37,94 | 38,84 | 36,98 | 37,46 | 38,28 | 36,59 |
| | 5 | 43,49 | 45,38 | 41,49 | 42,54 | 44,27 | 40,72 |
| Şanlıurfa Şanlıurfa | 3-5 | 24,64 | 24,97 | 24,30 | 24,56 | 24,86 | 24,24 |
| | 4-5 | 33,97 | 34,65 | 33,25 | 33,84 | 34,49 | 33,15 |
| | 5 | 29,21 | 30,65 | 27,70 | 28,95 | 30,32 | 27,51 |
| Diyarbakır Diyarbakır | 3-5 | 24,71 | 25,54 | 23,83 | 24,55 | 25,35 | 23,71 |
| | 4-5 | 33,51 | 34,88 | 32,08 | 33,28 | 34,59 | 31,90 |
| | 5 | 32,14 | 34,44 | 29,74 | 31,68 | 33,88 | 29,39 |

Kaynak / Reference: MEB, 2014.

İlköğretimde Okullaşma Oranı, 2013-2014

Schooling Ratio in Primary Education, 2013-2014

| | Okullaşma Oranı Schooling Ratio | İlköğretim (İlkokul+Ortaokul) Primary Education (Primary School+Lower Secondary School) | | | İlkokul Primary School | | | Ortaokul Lower Secondary School | | |
|--------------------------|------------------------------------|--|----------------|------------------|---------------------------|----------------|------------------|------------------------------------|----------------|------------------|
| | | Toplam Total | Erkek Males | Kadın Females | Toplam Total | Erkek Males | Kadın Females | Toplam Total | Erkek Males | Kadın Females |
| | | % | | | % | | | % | | |
| Türkiye Turkey | Brüt Gross | 110,36 | 109,18 | 111,61 | 111,94 | 111,49 | 112,41 | 108,80 | 106,89 | 110,83 |
| | Net | 99,31 | 99,39 | 99,23 | 99,57 | 99,53 | 99,61 | 94,52 | 94,57 | 94,47 |
| Şanlıurfa Şanlıurfa | Brüt Gross | 118,46 | 116,30 | 120,72 | 121,54 | 119,47 | 123,73 | 115,15 | 112,92 | 117,51 |
| | Net | 99,19 | 99,27 | 99,12 | 99,72 | 99,80 | 99,64 | 89,47 | 90,32 | 88,57 |
| Diyarbakır Diyarbakır | Brüt Gross | 115,71 | 113,73 | 117,79 | 117,36 | 116,41 | 118,36 | 114,06 | 111,06 | 117,22 |
| | Net | 99,68 | 99,71 | 99,65 | 100,00 | 100,00 | 100,00 | 92,52 | 92,59 | 92,45 |

Kaynak / Reference: MEB, 2014.

Ortaöğretimde Okullaşma Oranı, 2013-2014

Schooling Ratio in Upper Secondary Education, 2013-2014

| | Okullaşma Oranı Schooling Ratio | Ortaöğretim (Lise) Upper Secondary Education | | | Genel Ortaöğretim General Secondary Education | | | Mesleki ve Teknik Ortaöğretim Vocational and Technical Secondary Education | | |
|--------------------------|------------------------------------|---|----------------|------------------|--|----------------|------------------|---|----------------|------------------|
| | | Toplam Total | Erkek Males | Kadın Females | Toplam Total | Erkek Males | Kadın Females | Toplam Total | Erkek Males | Kadın Females |
| | | % | | | % | | | % | | |
| Türkiye Turkey | Brüt Gross | 103,26 | 106,05 | 100,32 | 55,37 | 55,19 | 55,56 | 47,89 | 50,86 | 44,76 |
| | Net Net | 76,65 | 77,22 | 76,05 | 36,67 | 34,66 | 38,78 | 39,99 | 42,56 | 37,27 |
| Şanlıurfa Şanlıurfa | Brüt Gross | 75,01 | 86,51 | 62,96 | 43,69 | 52,56 | 34,39 | 31,32 | 33,95 | 28,57 |
| | Net Net | 53,06 | 59,79 | 46,01 | 27,09 | 31,23 | 22,75 | 25,98 | 28,57 | 23,26 |
| Diyarbakır Diyarbakır | Brüt Gross | 90,10 | 97,08 | 82,84 | 55,22 | 60,28 | 49,95 | 34,88 | 36,80 | 32,89 |
| | Net Net | 60,50 | 63,81 | 57,05 | 33,19 | 34,53 | 31,81 | 27,31 | 29,29 | 25,25 |

Kaynak / Reference: MEB, 2014.

Okul Öncesi Eğitimde Okul, Şube, Öğrenci, Öğretmen ve Derslik Sayısı, 2013-2014*Number of Schools, Division, Students, Teachers and Classrooms in Pre-Primary Education, 2013-2014*

| | Okul <i>School</i> | Şube <i>Division</i> | Öğrenci <i>Student</i> | | Öğretmen <i>Teacher</i> | | Derslik <i>Classroom</i> |
|--|-----------------------|-------------------------|---------------------------|-------------------------|----------------------------|-------------------------|-----------------------------|
| | | | Erkek <i>Males</i> | Kadın <i>Females</i> | Erkek <i>Males</i> | Kadın <i>Females</i> | |
| Türkiye <i>Turkey</i> | 26.698 | 63.273 | 555.194 | 504.301 | 3.387 | 59.940 | 50.466 |
| TRC Bölgesi <i>TRC2 Region</i> | 1.688 | 3.396 | 34.957 | 31.923 | 359 | 2.641 | 2.449 |
| Şanlıurfa <i>Şanlıurfa</i> | 889 | 1.936 | 20.013 | 18.602 | 205 | 1.441 | 1.463 |
| Diyarbakır <i>Diyarbakır</i> | 799 | 1.460 | 14.944 | 13.321 | 154 | 1.200 | 986 |

Kaynak / Reference: MEB, 2014.

İlkokul Eğitiminde Okul, Şube, Öğrenci, Öğretmen ve Derslik Sayısı, 2013-2014

Number of Schools, Division, Students, Teachers and Classrooms in Primary Education, 2013-2014

| | Okul <i>School</i> | Şube <i>Division</i> | Öğrenci <i>Student</i> | | Öğretmen <i>Teacher</i> | | Derslik <i>Classroom</i> |
|--|-----------------------|-------------------------|---------------------------|-------------------------|----------------------------|-------------------------|-----------------------------|
| | | | Erkek <i>Males</i> | Kadın <i>Females</i> | Erkek <i>Males</i> | Kadın <i>Females</i> | |
| Türkiye <i>Turkey</i> | 28.532 | 251.801 | 2.850.072 | 2.724.844 | 120.661 | 167.783 | 243.305 |
| TRC Bölgesi <i>TRC2 Region</i> | 2.347 | 16.526 | 207.153 | 202.568 | 8.133 | 7.454 | 13.865 |
| Şanlıurfa <i>Şanlıurfa</i> | 1.357 | 9.407 | 118.471 | 116.645 | 4.418 | 3.831 | 7.918 |
| Diyarbakır <i>Diyarbakır</i> | 990 | 7.119 | 88.682 | 85.923 | 3.715 | 3.623 | 5.947 |

Kaynak / Reference: MEB, 2014.

Ortaokul Eğitiminde Okul, Şube, Öğrenci, Öğretmen ve Derslik Sayısı, 2013-2014

Number of Schools, Division, Students, Teachers and Classrooms in Lower Secondary School, 2013-2014

| | Okul School | Şube Division | Öğrenci Student | | Öğretmen Teacher | | Derslik Classroom |
|-----------------------------------|----------------|------------------|--------------------|------------------|---------------------|------------------|----------------------|
| | | | Erkek Males | Kadın Females | Erkek Males | Kadın Females | |
| Türkiye Turkey | 17.019 | 195.273 | 2.762.595 | 2.715.804 | 131.513 | 149.291 | 128.551 |
| TRC Bölgesi TRC2 Region | 845 | 10.388 | 189.481 | 188.598 | 7.004 | 5.799 | 3.652 |
| Şanlıurfa Şanlıurfa | 491 | 5.725 | 104.884 | 103.491 | 3.270 | 2.941 | 1.463 |
| Diyarbakır Diyarbakır | 354 | 4.663 | 84.597 | 85.107 | 3.734 | 2.858 | 2.189 |

Kaynak / Reference: MEB, 2014.

Ortaöğretim Toplamında Okul, Şube, Öğrenci, Öğretmen ve Derslik Sayısı, 2013-2014

Number of Schools, Division, Students, Teachers and Classrooms in Total of Secondary Education, 2013-2014

| | Okul School | Şube Division | Öğrenci Student | | Öğretmen Teacher | | Derslik Classroom |
|----------------------------|----------------|------------------|--------------------|------------------|---------------------|------------------|----------------------|
| | | | Erkek Males | Kadın Females | Erkek Males | Kadın Females | |
| Türkiye Turkey | 10.955 | 177.774 | 2.859.482 | 2.560.696 | 151.613 | 127.028 | 140.560 |
| TRC Bölgesi TRC2 Region | 335 | 6.797 | 147.810 | 111.803 | 5.432 | 3.271 | 4.665 |
| Şanlıurfa Şanlıurfa | 187 | 3.500 | 75.080 | 52.125 | 2.682 | 1.654 | 2.770 |
| Diyarbakır Diyarbakır | 148 | 3.297 | 72.730 | 59.678 | 2.750 | 1.617 | 1.895 |

Kaynak / Reference: MEB, 2014.

Genel Ortaöğretimde Okul, Şube, Öğrenci, Öğretmen ve Derslik Sayısı, 2013-2014

Number of Schools, Division, Students, Teachers and Classrooms in General Secondary Education, 2013-2014

| | Okul School | Şube Division | Öğrenci Student | | Öğretmen Teacher | | Derslik Classroom |
|-----------------------------------|----------------|------------------|--------------------|------------------|---------------------|------------------|----------------------|
| | | | Erkek Males | Kadın Females | Erkek Males | Kadın Females | |
| Türkiye Turkey | 3.744 | 84.803 | 1.488.037 | 1.418.254 | 63.719 | 53.634 | 64.499 |
| TRC Bölgesi TRC2 Region | 126 | 3.848 | 90.778 | 64.454 | 2.350 | 1.285 | 2.146 |
| Şanlıurfa Şanlıurfa | 72 | 1.987 | 45.615 | 28.471 | 1.332 | 731 | 1.340 |
| Diyarbakır Diyarbakır | 54 | 1.861 | 45.163 | 35.983 | 1.018 | 554 | 806 |

Kaynak / Reference: MEB, 2014.

Mesleki ve Teknik Ortaöğretimde Okul, Şube, Öğrenci, Öğretmen ve Derslik Sayısı, 2013-2014

Number of Schools, Division, Students, Teachers and Classrooms in Vocational and Technical Secondary Education, 2013-2014

| | Okul School | Şube Division | Öğrenci Student | | Öğretmen Teacher | | Derslik Classroom |
|----------------------------|----------------|------------------|--------------------|------------------|---------------------|------------------|----------------------|
| | | | Erkek Males | Kadın Females | Erkek Males | Kadın Females | |
| Türkiye Turkey | 7.211 | 92.971 | 1.371.445 | 1.142.442 | 87.894 | 73.394 | 76.061 |
| TRC Bölgesi TRC2 Region | 209 | 2.949 | 57.032 | 47.349 | 3.082 | 1.986 | 2.519 |
| Şanlıurfa Şanlıurfa | 115 | 1.513 | 29.465 | 23.654 | 1.350 | 923 | 1.430 |
| Diyarbakır Diyarbakır | 94 | 1.436 | 27.567 | 23.695 | 1.732 | 1.063 | 1.089 |

Kaynak / Reference: MEB, 2014.

Genel Ortaöğretimde Okul, Şube, Öğrenci, Öğretmen ve Derslik Sayısı, 2013-2014

Number of Schools, Division, Students, Teachers and Classrooms in General Secondary Education, 2013-2014

İlkokul + Ortaokul

Primary School + Lower Secondary School

| | Okul School | | Şube Division | | Öğretmen Teacher | | Derslik Classroom |
|-----------------------------------|------------------------------|--|------------------------------|--|------------------------------|--|---|
| | İlkokul Primary School | Ortaokul Lower Secondary School | İlkokul Primary School | Ortaokul Lower Secondary School | İlkokul Primary School | Ortaokul Lower Secondary School | İlkokul + Ortaokul Primary School + Lower Secondary School |
| Türkiye Turkey | 195 | 304 | 22 | 27 | 19 | 18 | 29 |
| TRC Bölgesi TRC2 Region | 175 | 429 | 25 | 35 | 26 | 28 | 44 |
| Şanlıurfa Şanlıurfa | 173 | 407 | 25 | 35 | 29 | 32 | 46 |
| Diyarbakır Diyarbakır | 176 | 461 | 25 | 35 | 24 | 25 | 42 |

Kaynak / Reference: MEB, 2014.

Eğitim Seviyesine Göre Okul, Şube, Öğretmen Ve Derslik Başına Düşen Öğrenci Sayısı, 2013-2014
Number Of Students Per School, Division, Teacher And Classroom By Level Of Education, 2013-2014

| | Ortaöğretim | | | | | | | | | | | |
|--|--|-----------------|----------------|------------------|------------------------------------|-----------------|----------------|------------------|---|-----------------|----------------|------------------|
| | <i>Upper Secondary Education</i> | | | | | | | | | | | |
| | Ortaöğretim Toplamı | | | | Genel Ortaöğretim | | | | Mesleki ve Teknik Ortaöğretim | | | |
| | <i>Upper Secondary Education Total</i> | | | | <i>General Secondary Education</i> | | | | <i>Vocational and technical Secondary Education</i> | | | |
| | Okul | Şube | Öğretmen | Derslik | Okul | Şube | Öğretmen | Derslik | Okul | Şube | Öğretmen | Derslik |
| | <i>School</i> | <i>Division</i> | <i>Teacher</i> | <i>Classroom</i> | <i>School</i> | <i>Division</i> | <i>Teacher</i> | <i>Classroom</i> | <i>School</i> | <i>Division</i> | <i>Teacher</i> | <i>Classroom</i> |
| Türkiye <i>Turkey</i> | 375 | 23 | 16 | 29 | 506 | 22 | 20 | 29 | 308 | 24 | 14 | 29 |
| TRC Bölgesi <i>TRC2 Region</i> | 568 | 28 | 24 | 41 | 775 | 25 | 31 | 45 | 444 | 31 | 20 | 37 |
| Şanlıurfa <i>Şanlıurfa</i> | 524 | 28 | 25 | 35 | 673 | 24 | 26 | 36 | 430 | 33 | 24 | 35 |
| Diyarbakır <i>Diyarbakır</i> | 625 | 28 | 23 | 49 | 910 | 26 | 37 | 61 | 461 | 30 | 16 | 40 |

Kaynak / Reference: MEB, 2014.

Yükseköğretim Kurumlarında Önlisans ve Lisans Düzeyinde Öğrenci Sayıları, 2012
*Number Of Students For Vocational Training School And Undergraduate Programs Of
Higher Education Institutions, 2012*

| | Yeni Kayıtlı <i>New Admissions</i> | Okuyan <i>Students</i> | Mezun <i>Graduates</i> |
|--|---------------------------------------|---------------------------|---------------------------|
| Türkiye <i>Turkey</i> | 887.104 | 4.676.566 | 573.434 |
| TRC Bölgesi <i>TRC2 Region</i> | 11.369 | 44.028 | 7.411 |
| Şanlıurfa <i>Şanlıurfa</i> | 4.662 | 17.118 | 3.117 |
| Diyarbakır <i>Diyarbakır</i> | 6.707 | 26.910 | 4.294 |

Kaynak / Reference: TÜİK, 2014.

Yükseköğretim Kurumlarında Kendi Biriminde Görevli Öğretim Elemanı Sayısı, 2012

Number Of Teaching Staff Within Own Unit For Higher Education Institutions, 2012

| | Toplam Öğretim Elemanı <i>Total Teaching Staff</i> | Profesör <i>Professor</i> | Doçent <i>Associate Professor</i> | Yardımcı Doçent <i>Assistant Professor</i> | Diğer Öğretim Elemanı <i>Other Teaching Staff</i> |
|--|---|------------------------------|--------------------------------------|---|--|
| Türkiye <i>Turkey</i> | 130.653 | 17.807 | 10.962 | 27.385 | 74.499 |
| TRC Bölgesi <i>TRC2 Region</i> | 2.177 | 262 | 197 | 636 | 1.082 |
| Şanlıurfa <i>Şanlıurfa</i> | 868 | 89 | 80 | 257 | 442 |
| Diyarbakır <i>Diyarbakır</i> | 1.309 | 173 | 117 | 379 | 640 |

Kaynak / Reference: TÜİK, 2014.

Toplam Öğretim Elemanı / Total Teaching Staff

| Yıllar Years | Türkiye Turkey | TRC Bölgesi TRC2 Region | Şanlıurfa Şanlıurfa | Diyarbakır Diyarbakır |
|-----------------|-------------------|----------------------------|------------------------|--------------------------|
| 2000 | 43.519 | 1.353 | 413 | 940 |
| 2001 | 45.136 | 1.392 | 513 | 879 |
| 2002 | 47.885 | 1.413 | 595 | 818 |
| 2003 | 48.946 | 1.347 | 617 | 730 |
| 2004 | 50.662 | 1.283 | 614 | 669 |
| 2005 | 51.927 | 1.267 | 647 | 620 |
| 2006 | 54.242 | 1.563 | 659 | 904 |
| 2007 | 58.914 | 1.635 | 640 | 995 |
| 2008 | 59.643 | 1.579 | 638 | 941 |
| 2009 | 62.296 | 1.694 | 653 | 1.041 |
| 2010 | 65.896 | 1.859 | 674 | 1.185 |
| 2011 | 69.959 | 1.694 | 678 | 1.016 |
| 2012 | 76.347 | 1.672 | 668 | 1.004 |

Kaynak / Reference: TÜİK, 2014.

Toplam Öğretim Elemanı / Total Teaching Staff

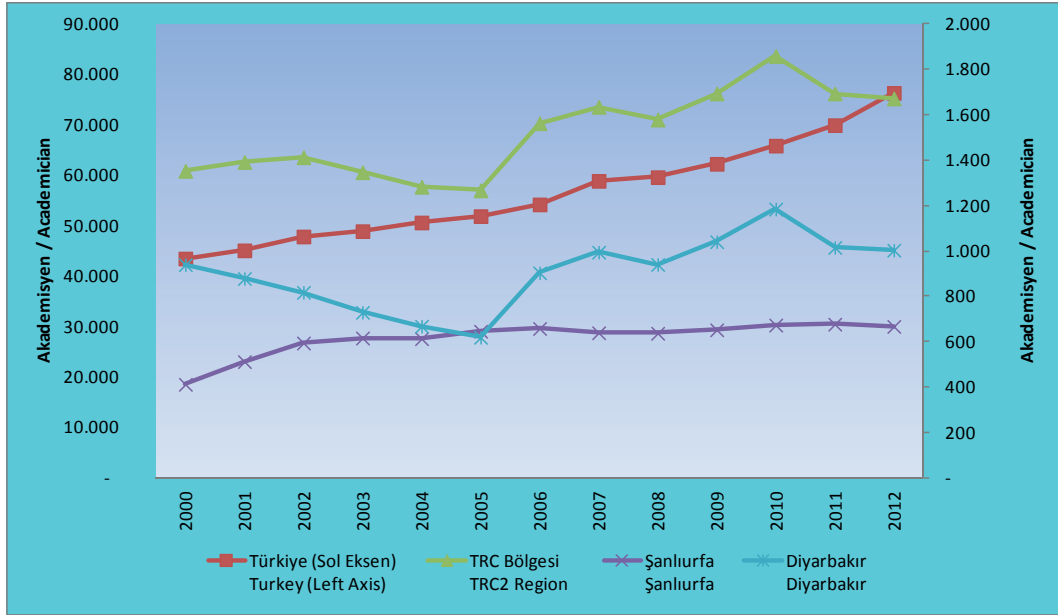

Kültür, 2012

Culture, 2012

| | Tiyatro Salonu Sayısı <i>Number Of Theaters</i> | Tiyatro Koltuk Sayısı <i>Theater Seating Capacity</i> | Tiyatro Gösteri Sayısı <i>Theater Number Of Theatrical Performance</i> | Tiyatro Seyirci Sayısı <i>Theater Number Of Theater-goer</i> | Sinema Salonu Sayısı <i>Number Of Movie House</i> | Sinema Koltuk Sayısı <i>Cinema Seating Capacity</i> | Sinema Gösteri Sayısı <i>Cinema Number Of Pictures Shown</i> | Sinema Seyirci Sayısı <i>Number Of Cinema Spectators</i> | Halk Kütüphaneleri Sayısı <i>Number Of Public Libraries</i> | Bin Kişi Başına Halk Kütüphanelerinden Yararlanma Sayısı <i>Number Of Public Libraries Users Per Thousand Capita</i> |
|--|--|--|---|---|--|--|---|---|--|---|
| Türkiye <i>Turkey</i> | 606 | 229.435 | 25.043 | 5.621.066 | 1.998 | 263.301 | 37.546 | 39.002.190 | 1.112 | 258 |
| TRC Bölgesi <i>TRC2 Region</i> | 6 | 1.991 | 504 | 121.574 | 38 | 3.842 | 895 | 525.200 | 27 | 279 |
| Şanlıurfa <i>Şanlıurfa</i> | 2 | 795 | 99 | 32.760 | 11 | 1.301 | 222 | 106.000 | 10 | 297 |
| Diyarbakır <i>Diyarbakır</i> | 4 | 1.196 | 405 | 88.814 | 27 | 2.541 | 673 | 419.200 | 17 | 259 |

Kaynak / Reference: TÜİK, 2014.

Hastane Sayısı, 2012*Number of Hospitals , 2012*

| | Türkiye <i>Turkey</i> | TRC Bölgesi <i>TRC2 Region</i> | Şanlıurfa <i>Şanlıurfa</i> | Diyarbakır <i>Diyarbakır</i> |
|-------------------------------|--------------------------|-----------------------------------|-------------------------------|---------------------------------|
| Kamu <i>Public</i> | 942 | 30 | 15 | 15 |
| Özel <i>Private</i> | 541 | 14 | 5 | 9 |
| Toplam <i>Total</i> | 1.483 | 44 | 20 | 24 |

Kaynak / Reference: TÜİK, 2014.

Hastane Yatak Sayısı, 2012 / Number of Hospital Beds, 2012

| | Türkiye Turkey | TRC Bölgesi TRC2 Region | Şanlıurfa Şanlıurfa | Diyarbakır Diyarbakır |
|---|-------------------|----------------------------|------------------------|--------------------------|
| Kamu <i>Public</i> | 164.305 | 5.912 | 2.147 | 3.765 |
| Özel <i>Private</i> | 35.767 | 1.113 | 380 | 733 |
| Toplam <i>Total</i> | 200.072 | 7.025 | 2.527 | 4.498 |
| Yüzbin Kişi Başına Toplam Hastane Yatak Sayısı <i>The Total Number of Hospital Beds Per One Hundred Thousand People</i> | 265 | 209 | 143 | 283 |

Kaynak / Reference: TÜİK, 2014.

Sağlık Personeli Sayısı, 2012 / Number of Health Personnel, 2012

| | Türkiye Turkey | TRC Bölgesi TRC2 Region | Şanlıurfa Şanlıurfa | Diyarbakır Diyarbakır |
|---|-------------------|----------------------------|------------------------|--------------------------|
| Uzman Hekim <i>Specialist Physician</i> | 70.103 | 2.219 | 995 | 1.224 |
| Pratisyen Hekim <i>Practitioner Physician</i> | 38.877 | 1.631 | 870 | 761 |
| Asistan Hekim <i>Medical Residents</i> | 20.792 | 505 | 148 | 357 |
| Dişçi <i>Dentists</i> | 21.404 | 377 | 139 | 238 |
| Eczacı <i>Pharmacists</i> | 26.571 | 718 | 356 | 362 |
| Sağlık Memuru <i>Health Officers</i> | 122.663 | 3.629 | 1.575 | 2.054 |
| Hemşire <i>Nurses</i> | 134.906 | 4.743 | 1.612 | 3.131 |
| Ebe <i>Midwives</i> | 53.466 | 1.496 | 646 | 850 |

Kaynak / Reference: TÜİK, 2014.

Yıllık Eşdeğer Hanehalkı Kullanılabilir Gelirin Dağılımı, 2012

Distribution Of Annual Equivalised Household Disposable Incomes, 2012

| | | Toplam <i>Total</i> | Yüzde 20'lik fert grupları <i>Quintiles</i> | | | | Son %20(*) <i>Last 20%(*)</i> |
|--|--|------------------------|--|---------------------------------|--------------------------------|-----------------------------------|----------------------------------|
| | | | İlk %20(*) <i>First 20%(*)</i> | İkinci %20 <i>Second 20%</i> | Üçüncü %20 <i>Third 20%</i> | Dördüncü %20 <i>Fourth 20%</i> | |
| | Yüzde <i>Percentage</i> | 100,0 | 5,9 | 10,6 | 15,3 | 21,7 | 46,6 |
| Türkiye <i>Turkey</i> | Ortalama <i>Average (TL)</i> | 11.859 | 3.468 | 6.301 | 9.055 | 12.850 | 27.624 |
| | Medyan <i>Median (TL)</i> | 9.030 | 3.619 | 6.294 | 9.030 | 12.772 | 22.042 |
| | Yüzde <i>Percentage</i> | 100,0 | 6,6 | 11,2 | 15,7 | 21,9 | 44,6 |
| Güneydoğu Anadolu <i>South East Anatolia</i> | Ortalama <i>Average (TL)</i> | 5.870 | 1.940 | 3.277 | 4.614 | 6.411 | 13.142 |
| | Medyan <i>Median (TL)</i> | 4.528 | 2.007 | 3.246 | 4.528 | 6.278 | 11.128 |

(*) Fertler eşdeğer hanehalkı kullanılabilir gelirlerine göre küçükten büyüğe doğru sıralanarak 5 gruba ayrıldığında; İlk yüzde 20'lik grup geliri en düşük olan grubu, Son yüzde 20'lik grup ise geliri en yüksek olan grubu tanımlamaktadır.

(*) When the individuals are sorted in ascending order by equivalised household disposable income and divided into 5 parts, the bottom income group is defined as the first quintile and the top income group is defined as the last quintile.

Kaynak / Reference: TÜİK, 2014.

Eşdeğer Hanehalkı Kullanılabilir Gelire Göre Gini Katsayısı

Gini Coefficient By Equalised Household Disposable Income

| | Gini Katsayısı <i>Gini Coefficient</i> | | | | | | |
|--|---|-------|-------|-------|-------|-------|-------|
| | 2006 | 2007 | 2008 | 2009 | 2010 | 2011 | 2012 |
| Türkiye <i>Turkey</i> | 0,428 | 0,406 | 0,405 | 0,415 | 0,402 | 0,404 | 0,402 |
| Kent <i>Urban</i> | 0,415 | 0,394 | 0,395 | 0,405 | 0,389 | 0,394 | 0,391 |
| Kır <i>Rural</i> | 0,406 | 0,375 | 0,378 | 0,380 | 0,379 | 0,385 | 0,377 |
| Güneydoğu Anadolu <i>South East Anatolia</i> | 0,396 | 0,366 | 0,395 | 0,411 | 0,404 | 0,396 | 0,375 |

Kaynak / Reference: TÜİK, 2014.

Şeđer Hanehalkı Kullanılabilir Gelire GÖre Gini Katsayısı

Gini Coefficient By Equalised Household Disposable Income

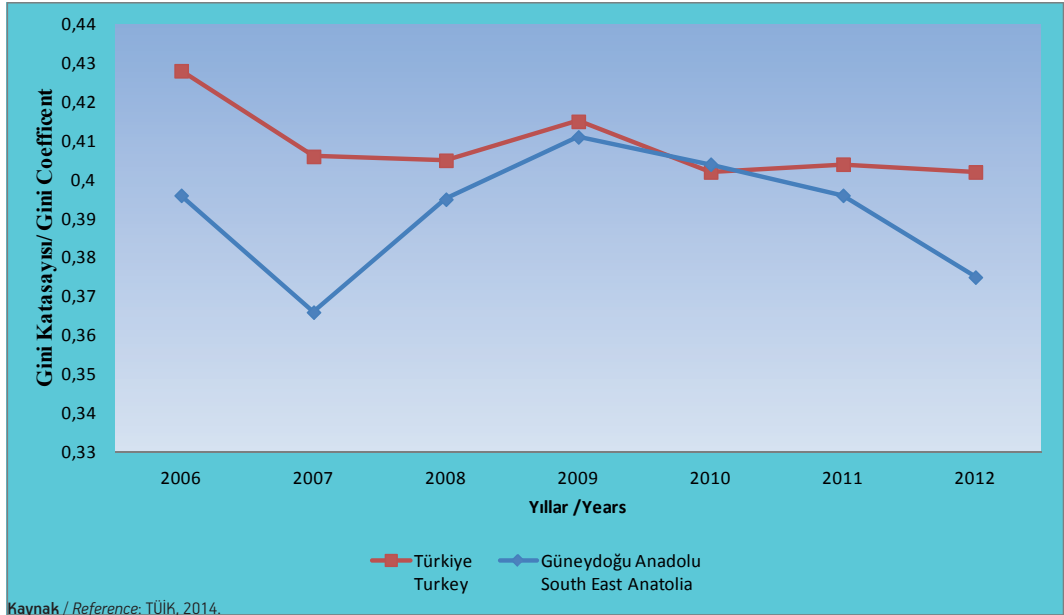

Kaynak / Reference: TÜİK, 2014.

Gelire Dayalı Görelî Yoksulluk Sınırına Göre (Türkiye İçin Hesaplanan) Bölgesel Yoksul Sayıları, Yoksulluk Riski % 60
Number Of Poors By Relative Poverty Thresholds (Calculated For Turkey) Based On Income, Risk of Poverty Rate % 60

| Yıllar Years | 2006 | 2007 | 2008 | 2009 | 2010 | 2011 | 2012 |
|---|-----------------------------------|--------|--------|--------|--------|--------|--------|
| Türkiye Yoksulluk Sınırı (TL) <i>Poverty Thresholds For Turkey (TL)</i> | 2.822 | 3.616 | 3.775 | 4.197 | 4.426 | 4.849 | 5.373 |
| | Bin Kişi /Thousand Persons | | | | | | |
| Toplam <i>Total</i> | 16.932 | 15.589 | 16.381 | 16.806 | 16.746 | 16.390 | 16.602 |
| İstanbul <i>Istanbul</i> | 900 | 256 | 719 | 694 | 1.056 | 801 | 866 |
| Batı Marmara <i>West Marmara</i> | 503 | 491 | 552 | 606 | 574 | 542 | 536 |
| Ege <i>Aegean</i> | 1.660 | 1.510 | 1.616 | 1.357 | 1.324 | 1.224 | 1.131 |
| Doğu Marmara <i>East Marmara</i> | 722 | 648 | 568 | 716 | 993 | 867 | 859 |
| Batı Anadolu <i>West Anatolia</i> | 967 | 753 | 1.002 | 1.011 | 1.032 | 995 | 893 |
| Akdeniz <i>Mediterranean</i> | 2.785 | 2.754 | 2.473 | 2.401 | 1.902 | 2.207 | 2.625 |
| Orta Anadolu <i>Central Anatolia</i> | 671 | 780 | 892 | 1.006 | 917 | 909 | 833 |
| Batı Karadeniz <i>West Black Sea</i> | 1.296 | 1.017 | 1.206 | 1.189 | 1.014 | 904 | 840 |
| Doğu Karadeniz <i>East Black Sea</i> | 420 | 363 | 429 | 408 | 530 | 492 | 433 |
| Kuzeydoğu Anadolu <i>North East Anatolia</i> | 969 | 828 | 935 | 1.018 | 961 | 931 | 1.046 |
| Ortadoğu Anadolu <i>Central East Anatolia</i> | 1.649 | 1.639 | 1.735 | 1.918 | 1.891 | 2.021 | 1.933 |
| Güneydoğu Anadolu <i>South East Anatolia</i> | 4.390 | 4.550 | 4.255 | 4.480 | 4.551 | 4.499 | 4.607 |

Kaynak / Reference: TÜİK, 2014.

Gelire Dayalı Görelî Yoksulluk Sınırına Göre (Türkiye İçin Hesaplanan) Bölgesel Yoksul Sayıları, Yoksulluk Riski % 60
Number Of Pooers By Relative Poverty Thresholds (Calculated For Turkey) Based On Income, Risk of Poverty Rate % 60

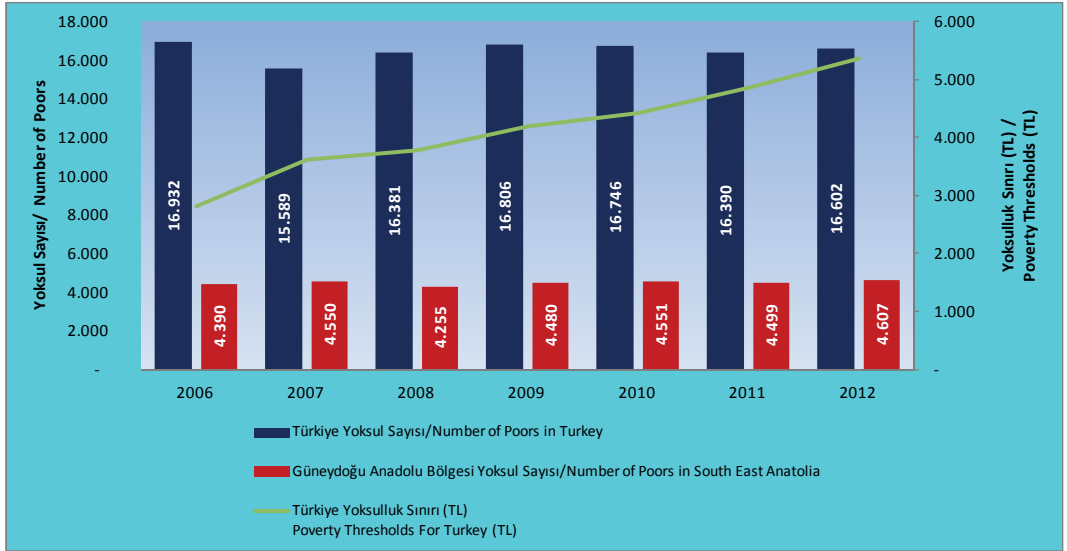

Gelire Dayalı Görelî Yoksulluk Sınırına Göre (Türkiye İçin Hesaplanan) Bölgesel Yoksulluk Oranı, Yoksulluk Riski % 60
Regional Poverty Rates By Relative Poverty Thresholds (Calculated For Turkey) Based On Income, Risk of Poverty Rate % 60

| Yıllar Years | 2006 | 2007 | 2008 | 2009 | 2010 | 2011 | 2012 |
|---|-------|-------|-------|-------|-------|-------|-------|
| Türkiye Yoksulluk Sınırı (TL) <i>Poverty Thresholds For Turkey (TL)</i> | 2.822 | 3.616 | 3.775 | 4.197 | 4.426 | 4.849 | 5.373 |
| | % | | | | | | |
| Toplam <i>Total</i> | 100,0 | 100,0 | 100,0 | 100,0 | 100,0 | 100,0 | 100,0 |
| İstanbul <i>Istanbul</i> | 5,3 | 1,6 | 4,4 | 4,1 | 6,3 | 4,9 | 5,2 |
| Batı Marmara <i>West Marmara</i> | 3,0 | 3,1 | 3,4 | 3,6 | 3,4 | 3,3 | 3,2 |
| Ege <i>Aegean</i> | 9,8 | 9,7 | 9,9 | 8,1 | 7,9 | 7,5 | 6,8 |
| Doğu Marmara <i>East Marmara</i> | 4,3 | 4,2 | 3,5 | 4,3 | 5,9 | 5,3 | 5,2 |
| Batı Anadolu <i>West Anatolia</i> | 5,7 | 4,8 | 6,1 | 6,0 | 6,2 | 6,1 | 5,4 |
| Akdeniz <i>Mediterranean</i> | 16,4 | 17,7 | 15,1 | 14,3 | 11,4 | 13,5 | 15,8 |
| Orta Anadolu <i>Central Anatolia</i> | 4,0 | 5,0 | 5,4 | 6,0 | 5,5 | 5,5 | 5,0 |
| Batı Karadeniz <i>West Black Sea</i> | 7,7 | 6,5 | 7,4 | 7,1 | 6,1 | 5,5 | 5,1 |
| Doğu Karadeniz <i>East Black Sea</i> | 2,5 | 2,3 | 2,6 | 2,4 | 3,2 | 3,0 | 2,6 |
| Kuzeydoğu Anadolu <i>North East Anatolia</i> | 5,7 | 5,3 | 5,7 | 6,1 | 5,7 | 5,7 | 6,3 |
| Ortadoğu Anadolu <i>Central East Anatolia</i> | 9,7 | 10,5 | 10,6 | 11,4 | 11,3 | 12,3 | 11,6 |
| Güneydoğu Anadolu <i>South East Anatolia</i> | 25,9 | 29,2 | 26,0 | 26,7 | 27,2 | 27,5 | 27,7 |

Kaynak / Reference: TÜİK, 2014.

Gelire Dayalı Göreli Yoksulluk Sınırına Göre (Türkiye İçin Hesaplanan) Bölgesel Yoksulluk Oranı, Yoksulluk Riski % 60, 2012
Regional Poverty Rates By Relative Poverty Thresholds (Calculated For Turkey) Based On Income, Risk of Poverty Rate % 60, 2012

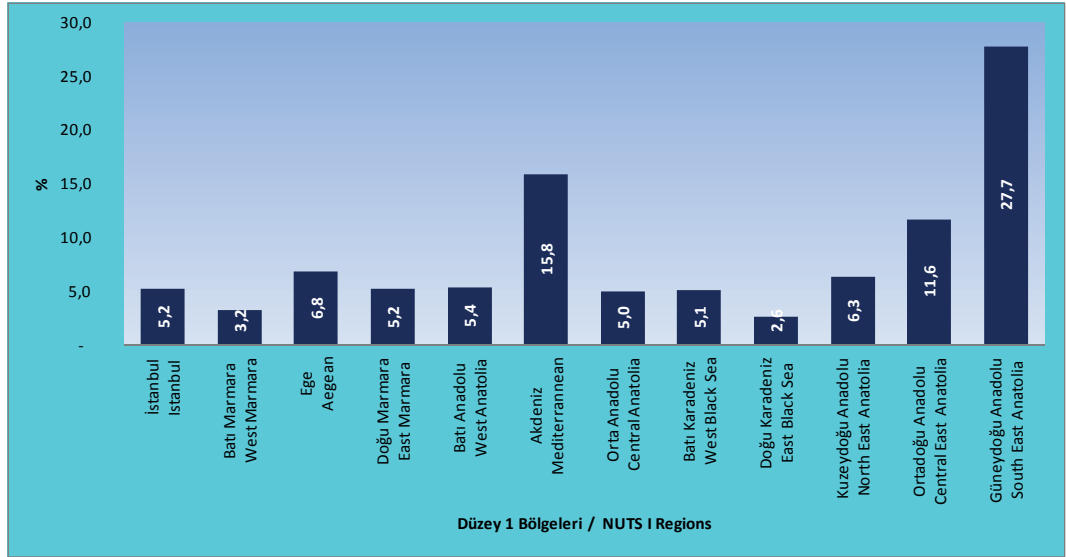

Gelire Dayalı Görelî Yoksulluk Sınırı, Yoksulluk Riski % 60*Relative Poverty Thresholds Based On Income, Risk of Poverty Rate % 60*

| Yıllar Years | 2006 | 2007 | 2008 | 2009 | 2010 | 2011 | 2012 |
|---|-------|-------|-------|-------|-------|-------|-------|
| | TL | | | | | | |
| Türkiye / Turkey | 2.821 | 3.649 | 3.797 | 4.227 | 4.457 | 4.883 | 5.418 |
| İstanbul / Istanbul | 4.174 | 5.384 | 5.489 | 5.907 | 6.193 | 6.889 | 7.215 |
| Batı Marmara / West Marmara | 3.211 | 3.879 | 4.043 | 4.353 | 4.654 | 4.961 | 5.775 |
| Ege / Aegean | 3.158 | 4.091 | 4.238 | 4.853 | 5.035 | 5.657 | 6.369 |
| Doğu Marmara / East Marmara | 3.461 | 4.475 | 4.790 | 5.158 | 4.905 | 5.282 | 6.200 |
| Batı Anadolu / West Anatolia | 3.404 | 4.062 | 4.315 | 4.924 | 5.264 | 5.835 | 6.571 |
| Akdeniz / Mediterranean | 2.303 | 3.018 | 3.117 | 3.633 | 4.269 | 4.581 | 4.725 |
| Orta Anadolu / Central Anatolia | 2.768 | 3.344 | 3.440 | 3.691 | 3.999 | 4.433 | 5.133 |
| Batı Karadeniz / West Black Sea | 2.469 | 3.339 | 3.354 | 3.762 | 4.109 | 4.644 | 5.277 |
| Doğu Karadeniz / East Black Sea | 3.089 | 3.633 | 3.981 | 4.200 | 4.345 | 4.735 | 5.333 |
| Kuzeydoğu Anadolu / North East Anatolia | 1.849 | 2.786 | 2.627 | 2.623 | 2.864 | 3.202 | 3.250 |
| Ortadoğu Anadolu / Central East Anatolia | 1.672 | 2.217 | 2.206 | 2.295 | 2.553 | 2.688 | 3.140 |
| Güneydoğu Anadolu / South East Anatolia | 1.212 | 1.676 | 1.860 | 2.041 | 2.180 | 2.422 | 2.715 |

Kaynak / Reference: TÜİK, 2014.

Gelire Dayalı Görelî Yoksulluk Sınırına Göre Bölgesel Yoksul Sayıları, Yoksulluk Riski % 60*Number Of Poors By Relative Poverty Thresholds Based On Income, Risk of Poverty Rate % 60*

| Yıllar Years | 2006 | 2007 | 2008 | 2009 | 2010 | 2011 | 2012 |
|---|-----------------------------|--------|--------|--------|--------|--------|--------|
| | Bin Kişi / Thousand Persons | | | | | | |
| Türkiye / Turkey | 17.165 | 16.053 | 16.714 | 17.123 | 16.963 | 16.569 | 16.741 |
| İstanbul / Istanbul | 2.563 | 1.955 | 2.165 | 1.875 | 2.377 | 2.318 | 2.269 |
| Batı Marmara / West Marmara | 602 | 555 | 582 | 648 | 624 | 550 | 605 |
| Ege / Aegean | 2.067 | 1.973 | 2.031 | 1.875 | 1.913 | 1.823 | 1.888 |
| Doğu Marmara / East Marmara | 1.148 | 1.082 | 1.105 | 1.190 | 1.224 | 1.065 | 1.225 |
| Batı Anadolu / West Anatolia | 1.449 | 981 | 1.231 | 1.388 | 1.411 | 1.513 | 1.441 |
| Akdeniz / Mediterranean | 2.019 | 1.901 | 1.431 | 1.860 | 1.796 | 1.945 | 2.062 |
| Orta Anadolu / Central Anatolia | 690 | 689 | 735 | 729 | 705 | 700 | 732 |
| Batı Karadeniz / West Black Sea | 1.025 | 832 | 844 | 875 | 911 | 852 | 833 |
| Doğu Karadeniz / East Black Sea | 516 | 375 | 506 | 422 | 517 | 445 | 423 |
| Kuzeydoğu Anadolu / North East Anatolia | 515 | 565 | 558 | 490 | 486 | 451 | 428 |
| Ortadoğu Anadolu / Central East Anatolia | 769 | 656 | 608 | 662 | 742 | 808 | 743 |
| Güneydoğu Anadolu / South East Anatolia | 1.496 | 1.202 | 1.387 | 1.548 | 1.495 | 1.694 | 1.581 |

Kaynak / Reference: TÜİK, 2014.

Gelire Dayalı Görelî Yoksulluk Sınırına Göre Bölgesel Yoksul Sayıları, Yoksulluk Riski % 60

Number Of Pools By Relative Poverty Thresholds Based On Income, Risk of Poverty Rate % 60

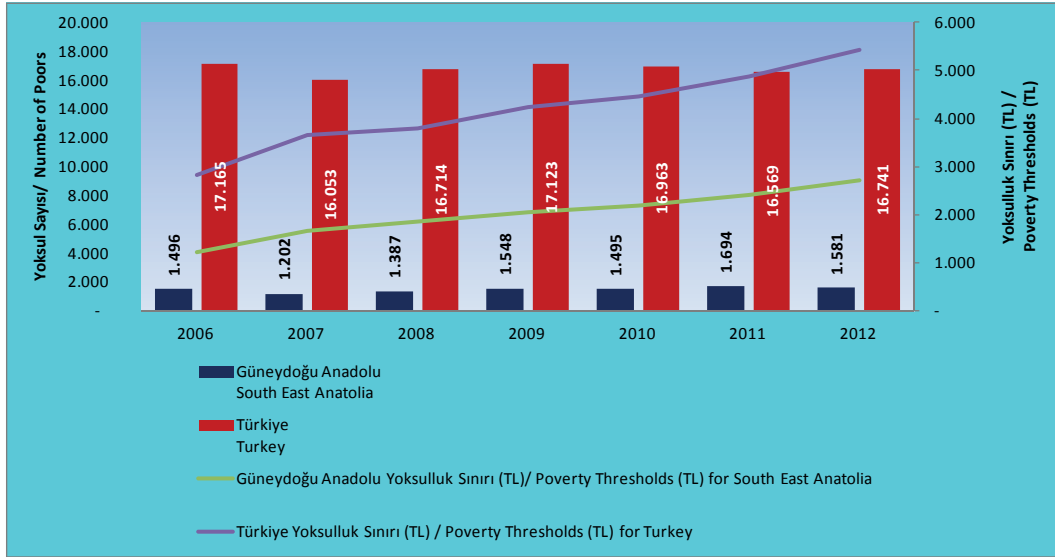

Gelire Dayalı Görelî Yoksulluk Sınırına Göre Bölgesel Yoksulluk Oranı, Yoksulluk Riski % 60
Regional Poverty Rates By Relative Poverty Thresholds Based On Income, Risk of Poverty Rate % 60

| Yıllar Years | 2006 | 2007 | 2008 | 2009 | 2010 | 2011 | 2012 |
|---|------|------|------|------|------|------|------|
| | % | | | | | | |
| Türkiye / Turkey | 25,4 | 23,4 | 24,1 | 24,3 | 23,8 | 22,9 | 22,7 |
| İstanbul / Istanbul | 21 | 15,8 | 17,4 | 14,9 | 18,7 | 18 | 17,4 |
| Batı Marmara / West Marmara | 21,1 | 19,1 | 19,7 | 21,2 | 20,2 | 17,7 | 18,8 |
| Ege / Aegean | 23,1 | 21,8 | 22,3 | 20,4 | 20,6 | 19,4 | 19,8 |
| Doğu Marmara / East Marmara | 19,1 | 17,6 | 17,5 | 18,1 | 18,3 | 15,6 | 17,3 |
| Batı Anadolu / West Anatolia | 22,9 | 15,4 | 18,9 | 20,9 | 21 | 22,2 | 20,7 |
| Akdeniz / Mediterranean | 23,8 | 22,1 | 16,4 | 20,8 | 19,8 | 21,1 | 21,8 |
| Orta Anadolu / Central Anatolia | 18,7 | 18,7 | 19,8 | 19,8 | 18,9 | 18,5 | 19,4 |
| Batı Karadeniz / West Black Sea | 23,2 | 18,7 | 19,2 | 19,8 | 20,8 | 19,3 | 19 |
| Doğu Karadeniz / East Black Sea | 21,1 | 15,3 | 20,6 | 17 | 20,7 | 17,6 | 16,8 |
| Kuzeydoğu Anadolu / North East Anatolia | 23,8 | 26,4 | 26,1 | 23,3 | 23,1 | 21,3 | 20,6 |
| Ortadoğu Anadolu / Central East Anatolia | 22,9 | 19,3 | 17,6 | 18,6 | 20,6 | 22 | 20 |
| Güneydoğu Anadolu / South East Anatolia | 22,3 | 17,4 | 19,7 | 21,2 | 20 | 22,2 | 20,1 |

Kaynak / Reference: TÜİK, 2014.

Tüketim Harcamalarının Dağılımı, 2012*Distribution of Household Consumption Expenditures, 2012*

| Harcama Türleri <i>Types Of Expenditure</i> | TRC Bölgesi TRC2 Region | Türkiye Turkey |
|--|-------------------------------|-------------------|
| | % | |
| Gıda Ve Alkolsüz İçecekler <i>Food And Non-Alcoholic Beverages</i> | 28,3 | 19,6 |
| Alkollü İçecekler, Sigara Ve Tütün <i>Alcoholic Beverages, Cigarette And Tobacco</i> | 5,1 | 4,2 |
| Giyim Ve Ayakkabı <i>Clothing And Footwear</i> | 6,8 | 5,4 |
| Konut Ve Kira <i>Housing And Rent</i> | 23,6 | 25,8 |
| Mobilya, Ev Aletleri Ve Ev Bakım Hizmetleri <i>Furniture, Houses Appliances And Home Care Services</i> | 7,1 | 6,7 |

| Harcama Türleri <i>Types Of Expenditure</i> | TRC Bölgesi TRC2 Region | Türkiye Turkey |
|---|-------------------------------|-------------------|
| | % | |
| Sağlık <i>Health</i> | 1,6 | 1,8 |
| Ulaştırma <i>Transportation</i> | 9,9 | 17,2 |
| Haberleşme <i>Communication</i> | 3,2 | 3,9 |
| Eğlence Ve Kültür <i>Entertainment And Culture</i> | 2,3 | 3,2 |
| Eğitim Hizmetleri <i>Educational Services</i> | 0,9 | 2,3 |
| Lokanta Ve Oteller <i>Restaurant And Hotels</i> | 2,8 | 5,8 |
| Çeşitli Mal Ve Hizmetler <i>Various Good And Services</i> | 8,4 | 4,2 |
| Toplam <i>Total</i> | 100,0 | 100,0 |

Kaynak / Reference: TÜİK, 2014.

Tüketim Harcamalarının Dağılımı, 2012 / Distribution of Household Consumption Expenditures, 2012

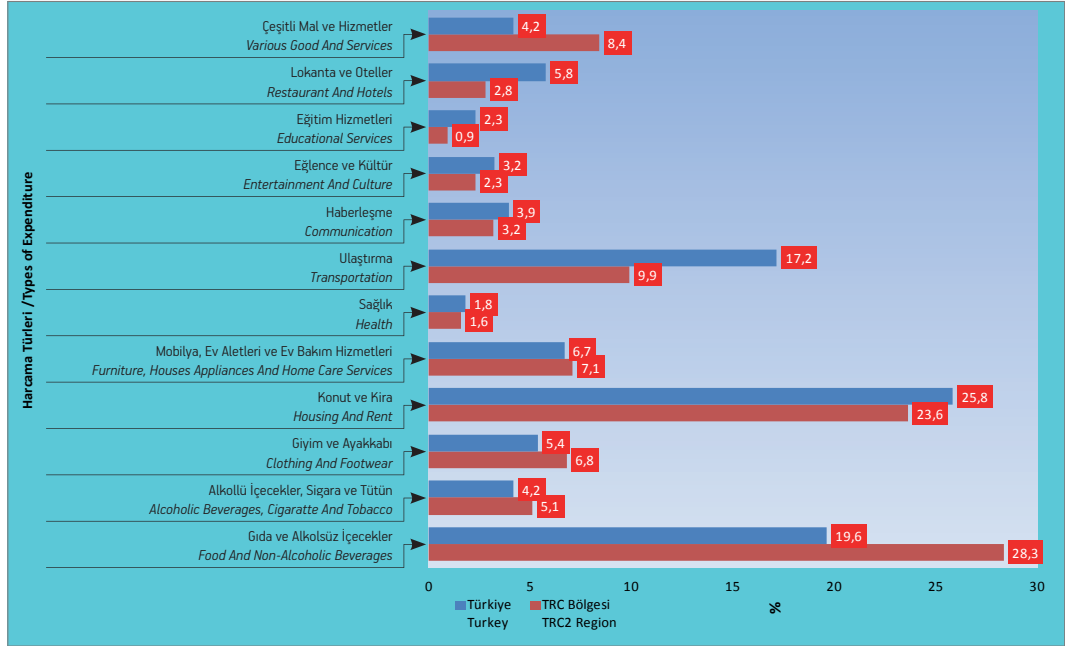

İşgücüne Katılma Oranı, (15+ Yaş)

Labour Force Participation Rate (15+ Age)

| Yıllar Years | Türkiye Turkey | TRC Bölgesi TRC2 Region | Şanlıurfa Şanlıurfa | Diyarbakır Diyarbakır | TRC2 Bölgesi Sırası NUTS 2 Ranking | Şanlıurfa İl Sırası Şanlıurfa Ranking | Diyarbakır İl Sırası Diyarbakır Ranking |
|-----------------|-------------------|----------------------------|------------------------|--------------------------|---|--|--|
| | | | | | % | | |
| 2004 | 46,3 | 37 | | | 26 | | |
| 2005 | 46,4 | 34,4 | | | 25 | | |
| 2006 | 46,3 | 31,5 | | | 25 | | |
| 2007 | 46,2 | 30,8 | | | 25 | | |
| 2008 | 46,9 | 31,8 | 36,1 | 26,9 | 25 | 74 | 81 |
| 2009 | 47,9 | 34,4 | 36,2 | 32,7 | 25 | 76 | 77 |
| 2010 | 48,8 | 33,5 | 35,5 | 31,8 | 26 | 79 | 81 |
| 2011 | 49,9 | 32,8 | 34,9 | 30,6 | 26 | 77 | 81 |
| 2012 | 50 | 28,8 | 30,4 | 26,9 | 26 | 80 | 81 |
| 2013 | 50,8 | 37,9 | | | 25 | | |

Kaynak / Reference: TÜİK, 2014.

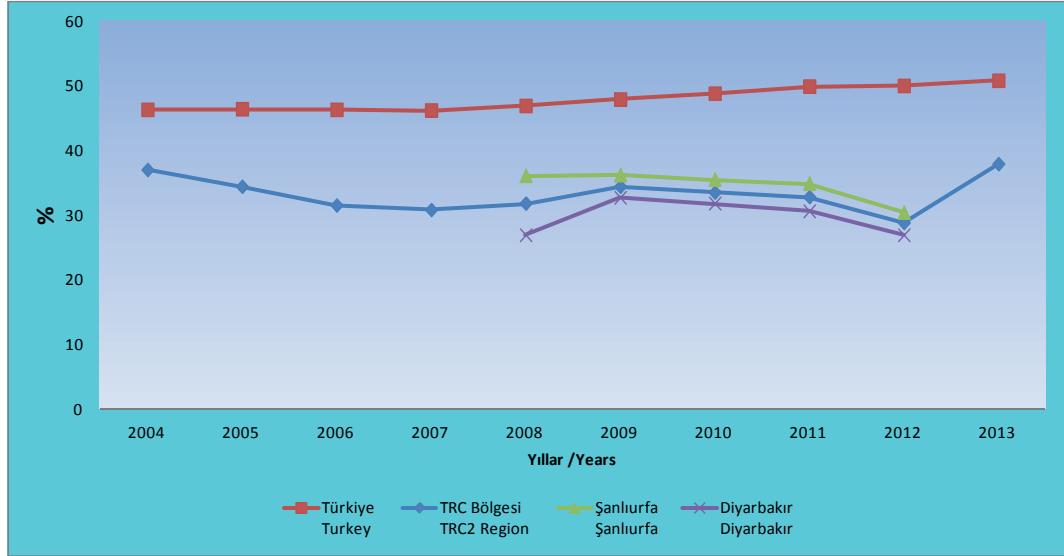
İşgücüne Katılma Oranı, (15+ Yaş)*Labour Force Participation Rate (15+ Age)*

İşgücüne Katılma Oranı, (15+ Yaş), 2012

Labour Force Participation Rate (15+ Age), 2012

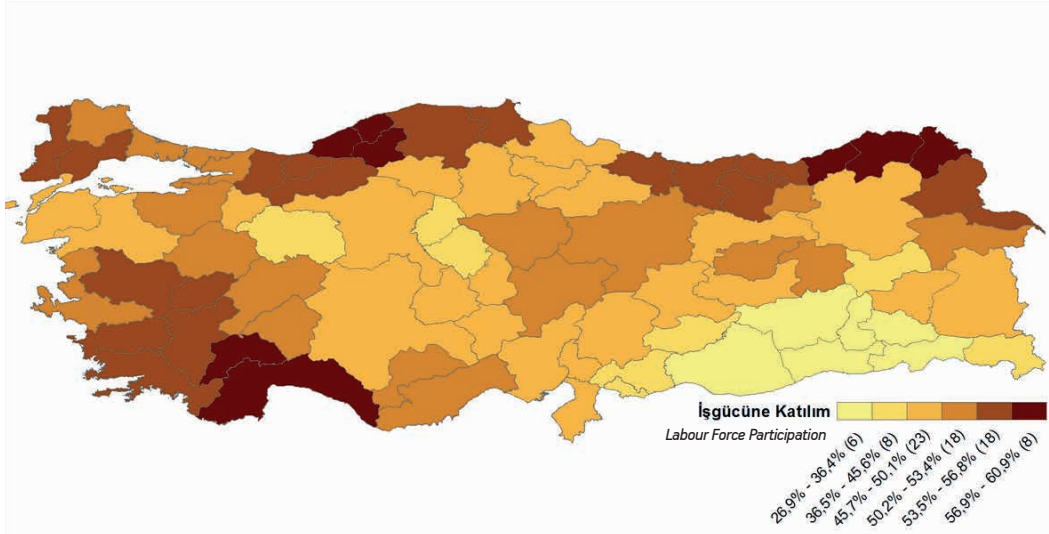

Kadın İşgücüne Katılma Oranı, (15+ Yaş)
Female Labour Force Participation Rate, (15+ Age)

| Yıllar Years | Türkiye Turkey | TRC Bölgesi TRC2 Region | TRC2 Bölgesi Sırası NUTS 2 Ranking |
|-----------------|-------------------|----------------------------|---------------------------------------|
| | % | | |
| 2004 | 23,3 | 11,2 | 24 |
| 2005 | 23,3 | 8,3 | 25 |
| 2006 | 23,6 | 5,5 | 25 |
| 2007 | 23,6 | 5,8 | 25 |
| 2008 | 24,5 | 8,1 | 25 |
| 2009 | 26 | 8,6 | 25 |
| 2010 | 27,6 | 9,8 | 26 |
| 2011 | 28,8 | 7,9 | 26 |
| 2012 | 29,5 | 6,4 | 26 |
| 2013 | 30,8 | 13,3 | 25 |

Kaynak / Reference: TÜİK, 2014.

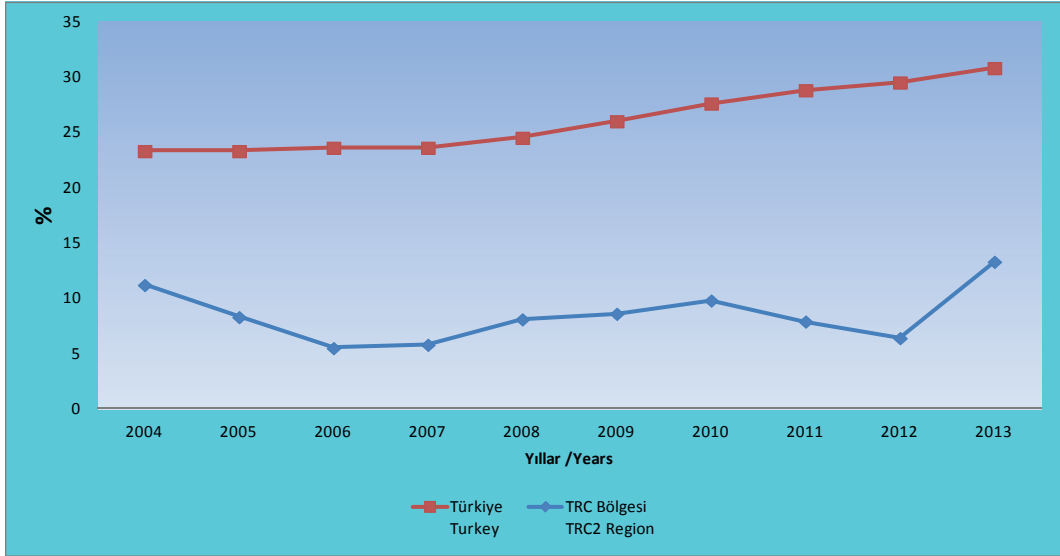
Kadın İşgücüne Katılma Oranı, (15+ Yaş)*Female Labour Force Participation Rate, (15+ Age)*

Erkek İşgücüne Katılma Oranı, (15+ Yaş)
Male Labour Force Participation Rate, (15+ Age)

| Yıllar Years | Türkiye Turkey | TRC Bölgesi TRC2 Region | TRC2 Bölgesi Sırası NUTS 2 Ranking |
|-----------------|-------------------|----------------------------|---------------------------------------|
| | % | | |
| 2004 | 70,3 | 63,7 | 24 |
| 2005 | 70,6 | 61,7 | 25 |
| 2006 | 69,9 | 59,3 | 25 |
| 2007 | 69,8 | 57,6 | 26 |
| 2008 | 70,1 | 58 | 26 |
| 2009 | 70,5 | 61,4 | 25 |
| 2010 | 70,8 | 58,7 | 26 |
| 2011 | 71,7 | 59,6 | 26 |
| 2012 | 71 | 52,3 | 26 |
| 2013 | 71,5 | 64 | 25 |

Kaynak / Reference: TÜİK, 2014.

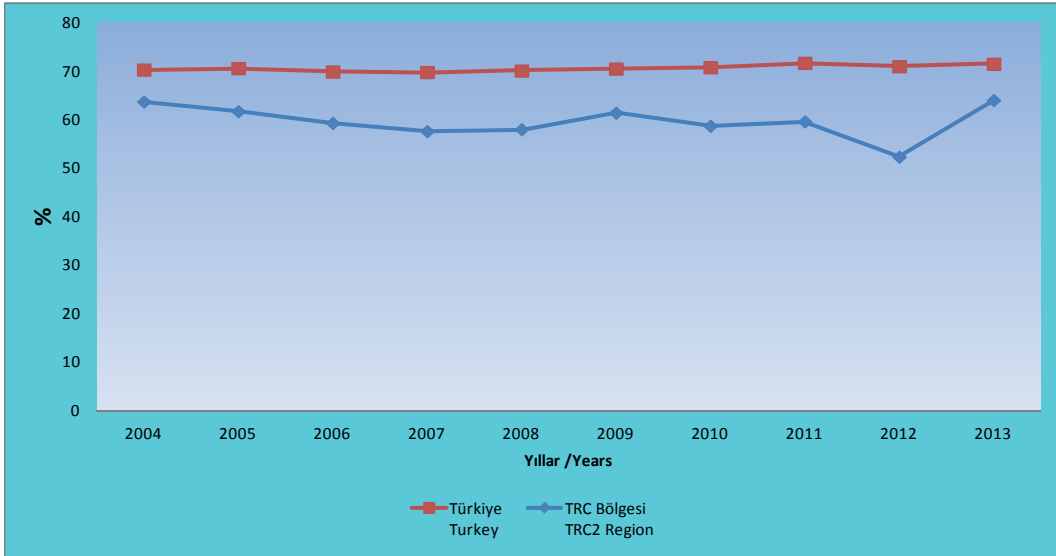
Erkek İşgücüne Katılma Oranı, (15+ Yaş)*Male Labour Force Participation Rate, (15+ Age)*

İstihdam Oranı, (15+ Yaş)

Employment Rate, (15+ Age)

| Yıllar Years | Türkiye Turkey | TRC Bölgesi TRC2 Region | Şanlıurfa Şanlıurfa | Diyarbakır Diyarbakır | TRC2 Bölgesi Sırası NUTS 2 Ranking | Şanlıurfa İl Sırası Şanlıurfa Ranking | Diyarbakır İl Sırası Diyarbakır Ranking |
|-----------------|-------------------|----------------------------|------------------------|--------------------------|---|--|--|
| | % | | | | | | |
| 2004 | 41,3 | 32,6 | | | 26 | | |
| 2005 | 41,5 | 30,7 | | | 25 | | |
| 2006 | 41,5 | 27,7 | | | 25 | | |
| 2007 | 41,5 | 26,5 | | | 25 | | |
| 2008 | 41,7 | 27,3 | 31,5 | 22,7 | 25 | 74 | 80 |
| 2009 | 41,2 | 27,9 | 30 | 26 | 25 | 76 | 79 |
| 2010 | 43 | 29,1 | 31,1 | 27,5 | 26 | 79 | 81 |
| 2011 | 45 | 30,1 | 32,1 | 28 | 25 | 76 | 81 |
| 2012 | 45,4 | 26,8 | 28,5 | 25 | 26 | 77 | 81 |
| 2013 | 45,9 | 31,2 | | | 25 | | |

Kaynak / Reference: TÜİK, 2014.

İstihdam Oranı, (15+ Yaş)

Employment Rate, (15+ Age)

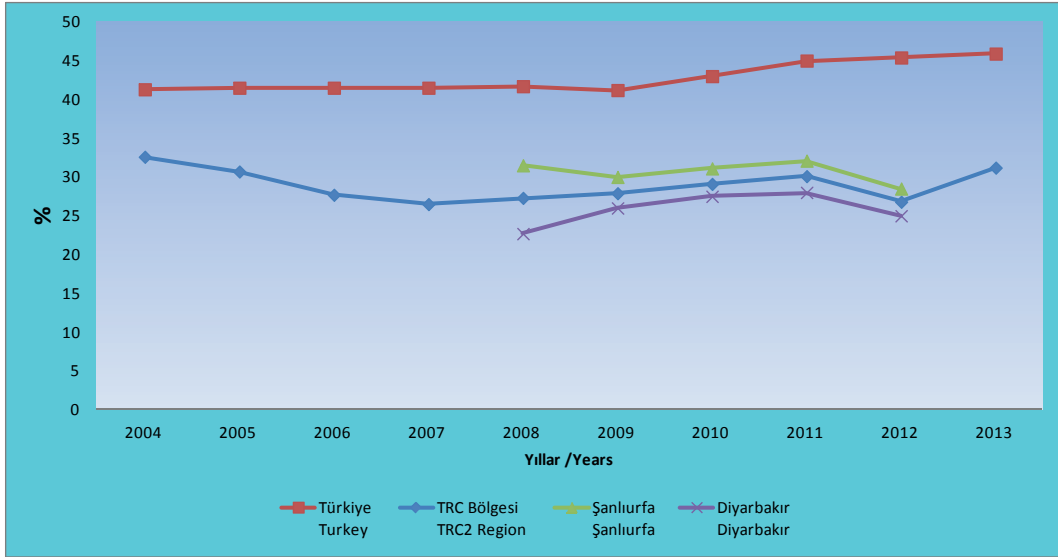

İstihdam Oranı, (15+ Yaş), 2012
Employment Rate, (15+ Age), 2012

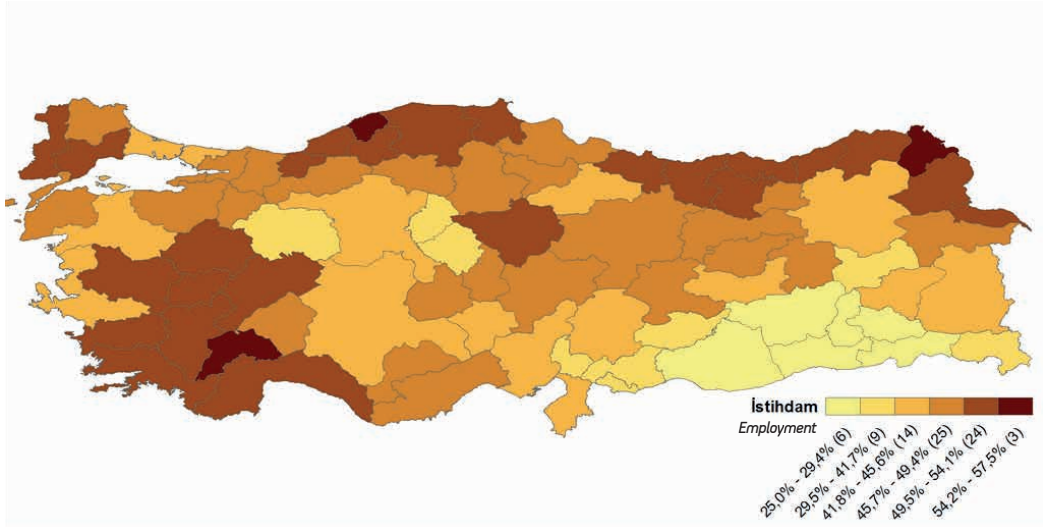

Kayıt Dışı İstihdam Oranı, (15+ Yaş)*Unregistered Employment Rate, (15+ Age)*

| Yıllar Years | Türkiye Turkey | TRC Bölgesi TRC2 Region | TRC2 Bölgesi Sırası NUTS 2 Ranking |
|-----------------|-------------------|----------------------------|---------------------------------------|
| | % | | |
| 2004 | 50,1 | 79,6 | 1 |
| 2005 | 48,2 | 78,2 | 1 |
| 2006 | 46,9 | 73,2 | 3 |
| 2007 | 45,4 | 71,5 | 3 |
| 2008 | 43,5 | 76,7 | 2 |
| 2009 | 43,8 | 67,9 | 2 |
| 2010 | 43,3 | 63,6 | 4 |
| 2011 | 42,1 | 60,7 | 5 |
| 2012 | 39 | 63,3 | 3 |
| 2013 | 36,7 | 61,6 | 3 |

Kaynak / Reference: TÜİK, 2014.

Kayıt Dışı İstihdam Oranı, (15+ Yaş)
Unregistered Employment Rate, (15+ Age)

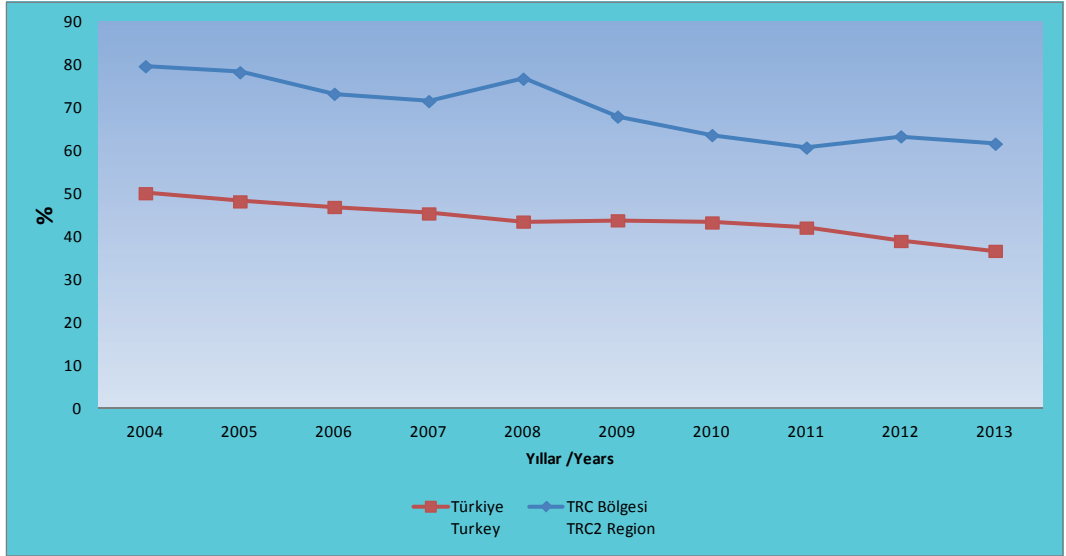

Türkiye’de İstihdamın Eğitim Durumu, (15+ Yaş)*Employed Persons by Educational Status in Turkey, (15+ Age)*

| Yıllar <i>Years</i> | Okuryazar Olmayan <i>Illiterate</i> | Lise Altı Eğitimciler <i>Less Than High School</i> | Lise ve Dengi Meslek Mezunu <i>High and Vocational High School</i> | Yükseköğretim Mezunu <i>Higher Education</i> |
|------------------------|--|---|--|---|
| | % | | | |
| 2004 | 6,4 | 62,5 | 19,9 | 11,3 |
| 2005 | 5,5 | 61,1 | 21,0 | 12,4 |
| 2006 | 5,2 | 60,2 | 21,4 | 13,2 |
| 2007 | 4,8 | 59,5 | 21,8 | 13,9 |
| 2008 | 4,5 | 59,1 | 21,6 | 14,8 |
| 2009 | 4,7 | 59,0 | 20,6 | 15,6 |
| 2010 | 4,8 | 59,4 | 19,8 | 16,0 |
| 2011 | 4,8 | 59,0 | 19,6 | 16,6 |
| 2012 | 4,5 | 57,5 | 19,9 | 18,1 |
| 2013 | 4,3 | 56,6 | 20,1 | 18,9 |

Kaynak / Reference: TÜİK, 2014.

Türkiye'de İstihdamın Eğitim Durumu, (15+ Yaş)

Employed Persons by Educational Status in Turkey, (15+ Age)

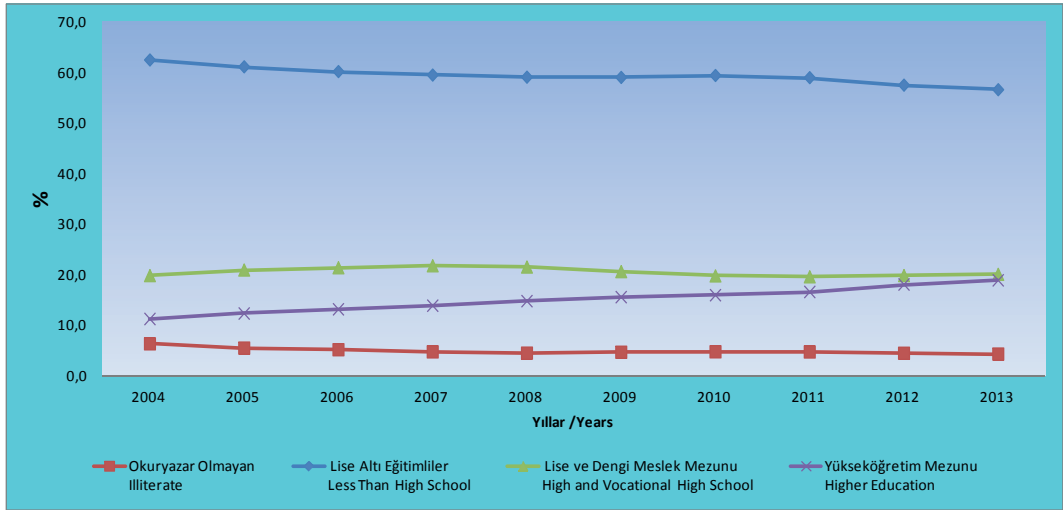

TRC2 Bölgesinde İstihdamın Eğitim Durumu, (15+ Yaş)

Employed Persons by Educational Status in TRC2 Region, (15+ Age)

| Yıllar Years | Okuryazar Olmayan Illiterate | Lise Altı Eğitimliler Less Than High School | Lise ve Dengi Meslek Mezunu High and Vocational High School | Yükseköğretim Mezunu Higher Education |
|-----------------|---------------------------------|--|--|--|
| | | | % | |
| 2004 | 21,4 | 60,4 | 13,8 | 4,5 |
| 2005 | 17,4 | 62,5 | 13,6 | 6,5 |
| 2006 | 12,8 | 63,1 | 15,9 | 8,3 |
| 2007 | 11,2 | 61,6 | 17,1 | 9,9 |
| 2008 | 13,6 | 64,4 | 15,1 | 6,9 |
| 2009 | 11,9 | 61,2 | 16,6 | 10,3 |
| 2010 | 11,2 | 59,3 | 16,0 | 13,5 |
| 2011 | 9,0 | 63,2 | 15,1 | 12,7 |
| 2012 | 9,8 | 66,8 | 12,7 | 10,7 |
| 2013 | 12,3 | 63,7 | 13,0 | 10,8 |

Kaynak / Reference: TÜİK, 2014.

TRC2 Bölgesinde İstihdamın Eğitim Durumu, (15+ Yaş)

Employed Persons by Educational Status in TRC2 Region, (15+ Age)

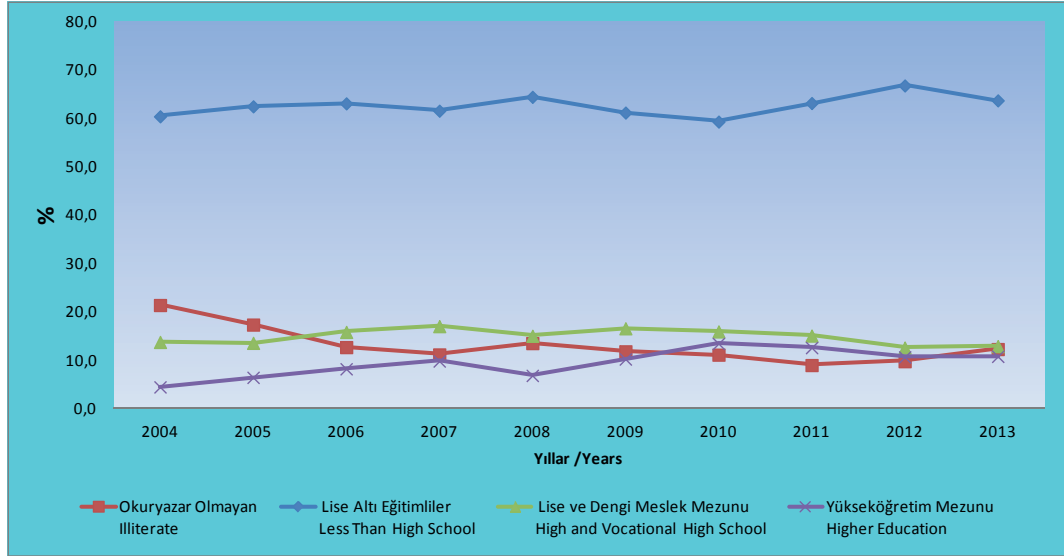

İşsizlik Oranı, (15+ Yaş)

Unemployment Rate (15+ Age)

| Yıllar Years | Türkiye Turkey | TRC Bölgesi TRC2 Region | Şanlıurfa Şanlıurfa | Diyarbakır Diyarbakır | TRC2 Bölgesi Sırası NUTS 2 Ranking | Şanlıurfa İl Sırası Şanlıurfa Ranking | Diyarbakır İl Sırası Diyarbakır Ranking |
|-----------------|-------------------|----------------------------|------------------------|--------------------------|---|--|--|
| | % | | | | | | |
| 2004 | 10,8 | 11,8 | | | 10 | | |
| 2005 | 10,6 | 10,9 | | | 11 | | |
| 2006 | 10,2 | 12,1 | | | 7 | | |
| 2007 | 10,3 | 13,8 | | | 4 | | |
| 2008 | 11 | 14,1 | 12,8 | 15,7 | 7 | 20 | 11 |
| 2009 | 14 | 18,8 | 17 | 20,6 | 2 | 15 | 2 |
| 2010 | 11,9 | 13,1 | 12,4 | 13,5 | 7 | 24 | 16 |
| 2011 | 9,8 | 8,4 | 8 | 8,6 | 16 | 48 | 43 |
| 2012 | 9,2 | 6,9 | 6,2 | 7,3 | 18 | 54 | 43 |
| 2013 | 9,7 | 17,5 | | | 2 | | |

Kaynak / Reference: TÜİK, 2014.

İşsizlik Oranı, (15+ Yaş)

Unemployment Rate (15+ Age)

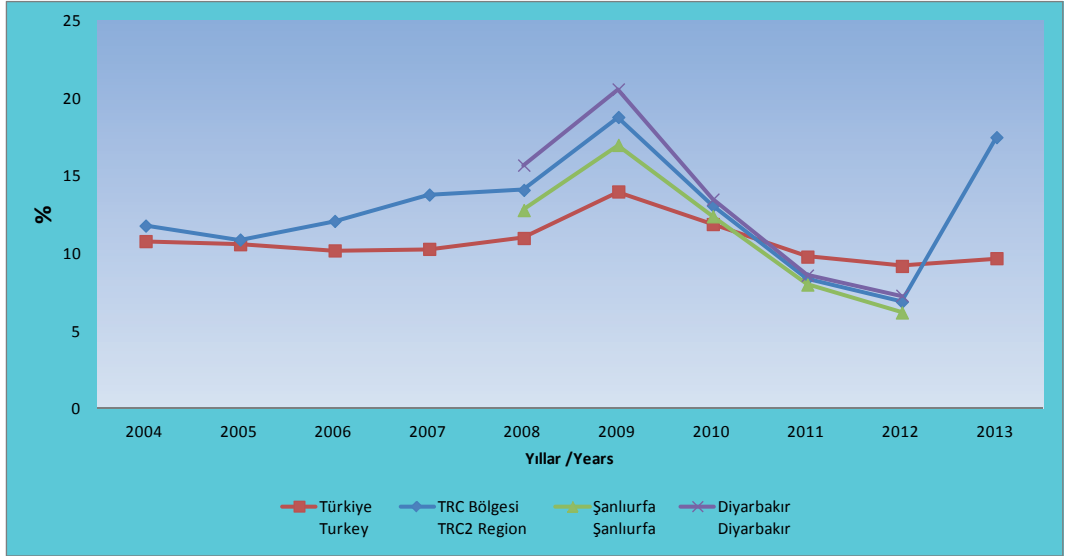

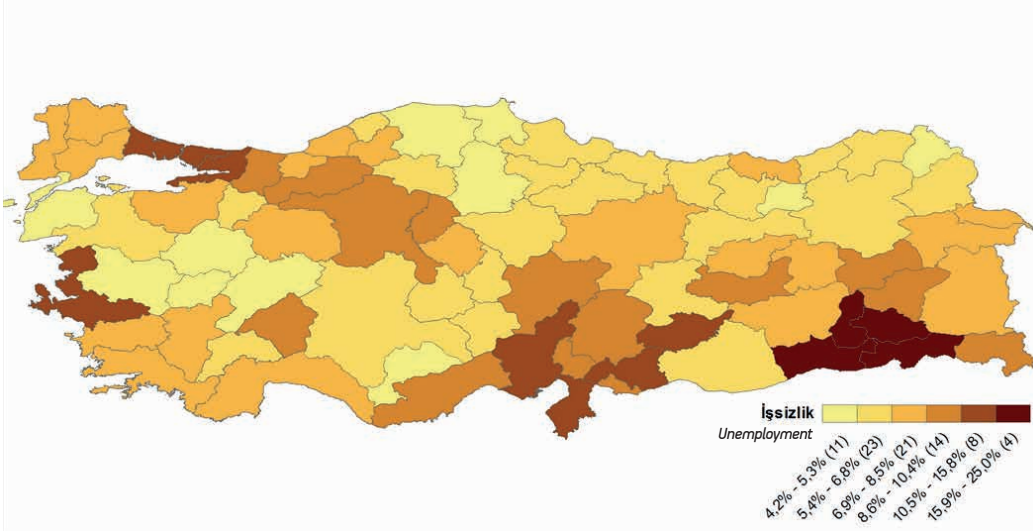
İşsizlik Oranı, (15+ Yaş), 2012*Unemployment Rate (15+ Age), 2012*

Tarım Dışı İşsizlik Oranı

Non-agricultural Unemployment Rate

| Yıllar Years | Türkiye Turkey | TRC Bölgesi TRC2 Region | TRC2 Bölgesi Sırası NUTS 2 Ranking |
|-----------------|-------------------|----------------------------|---------------------------------------|
| | % | | |
| 2004 | 14,2 | 15,7 | 12 |
| 2005 | 13,5 | 14,5 | 25 |
| 2006 | 12,7 | 12 | 25 |
| 2007 | 12,6 | 13,5 | 25 |
| 2008 | 13,6 | 16,9 | 7 |
| 2009 | 17,3 | 20,5 | 7 |
| 2010 | 14,8 | 14,5 | 15 |
| 2011 | 12,4 | 9,6 | 25 |
| 2012 | 11,5 | 7,5 | 25 |

Kaynak / Reference: TÜİK, 2014.

Tarım Dışı İşsizlik Oranı

Non-agricultural Unemployment Rate

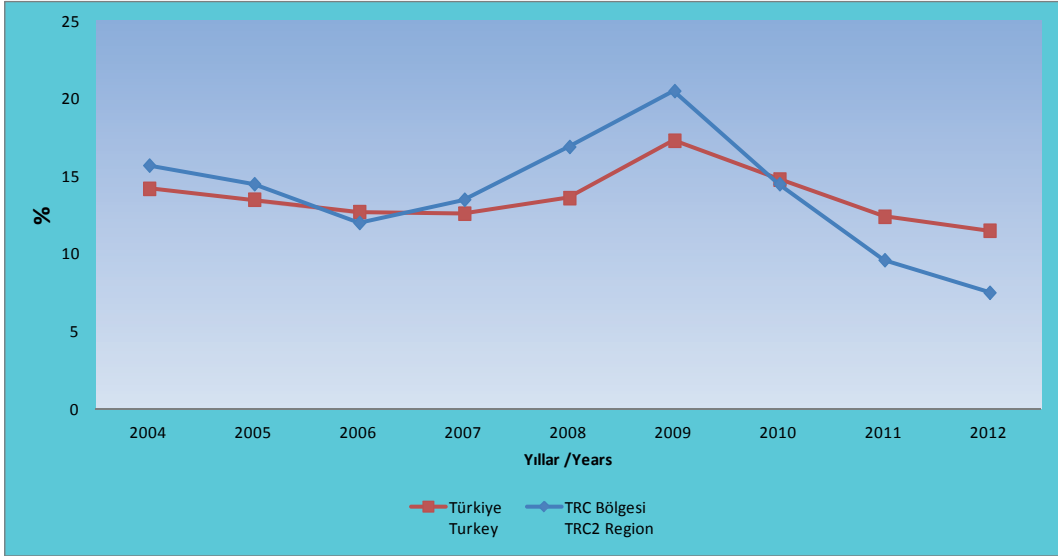

Genç İşsizliği Oranı, (15-24 Yaş)
Youth Unemployment Rate, (15-24 Age)

| Yıllar Years | Türkiye Turkey | TRC Bölgesi TRC2 Region | TRC2 Bölgesi Sırası NUTS 2 Ranking |
|-----------------|-------------------|----------------------------|---------------------------------------|
| | % | | |
| 2004 | 20,6 | 15,6 | 21 |
| 2005 | 19,9 | 14,8 | 22 |
| 2006 | 19,1 | 19,4 | 11 |
| 2007 | 20 | 22,6 | 10 |
| 2008 | 20,5 | 18,9 | 16 |
| 2009 | 25,3 | 24,6 | 12 |
| 2010 | 21,7 | 15,7 | 22 |
| 2011 | 18,4 | 11,2 | 24 |
| 2012 | 17,5 | 8,9 | 26 |
| 2013 | 18,7 | 21,4 | 7 |

Kaynak / Reference: TÜİK, 2014.

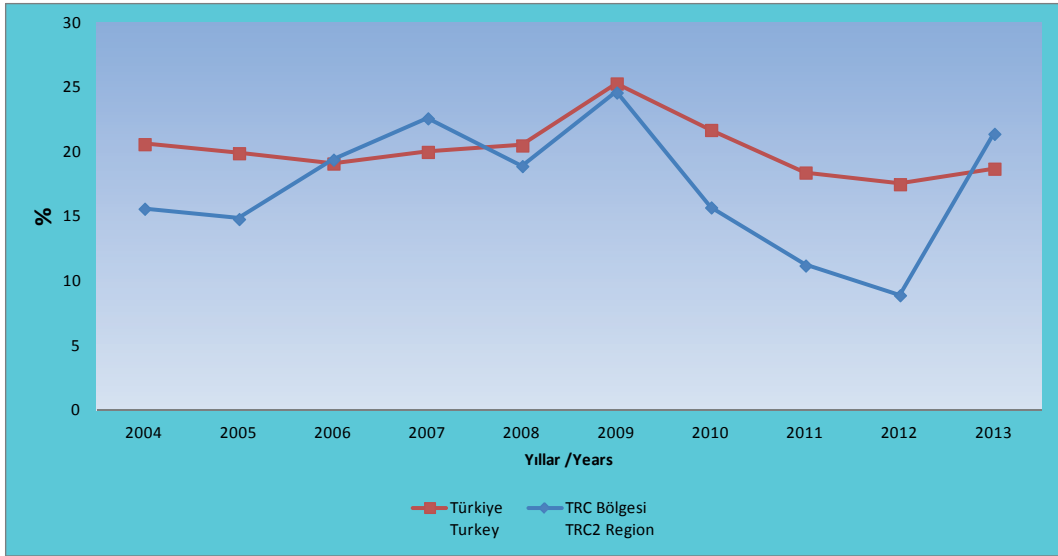
Genç İşsizliği Oranı, (15-24 Yaş)*Youth Unemployment Rate, (15-24 Age)*

İstihdamın Sektörel Dağılımı

Distribution of Employment by Sectors

| Yıllar Years | Türkiye Turkey | | | TRC Bölgesi TRC2 Region | | |
|-----------------|----------------------|--------------------|-----------------------|----------------------------|--------------------|-----------------------|
| | Tarım Agriculture | Sanayi Industry | Hizmetler Services | Tarım Agriculture | Sanayi Industry | Hizmetler Services |
| | % | | | % | | |
| 2004 | 29,1 | 24,9 | 46 | 40,2 | 13,4 | 46,4 |
| 2005 | 25,7 | 26,3 | 48 | 33,5 | 14,9 | 51,4 |
| 2006 | 24 | 26,8 | 49,2 | 24,8 | 16,8 | 58,6 |
| 2007 | 23,5 | 26,7 | 49,8 | 24,9 | 17,1 | 58 |
| 2008 | 23,7 | 26,8 | 49,5 | 33,4 | 16,8 | 49,6 |
| 2009 | 24,6 | 25,3 | 50,1 | 28,9 | 16,2 | 54,9 |
| 2010 | 25,2 | 26,2 | 48,6 | 27,9 | 17,2 | 54,9 |
| 2011 | 25,5 | 26,5 | 48,1 | 28,1 | 18,6 | 53,3 |
| 2012 | 24,6 | 26 | 49,4 | 30,1 | 23,7 | 46,2 |
| 2013 | 23,6 | 26,4 | 50,0 | 32,1 | 21,7 | 46,4 |

Kaynak / Reference: TÜİK, 2014.

Cari Fiyatlarla Gayri Safi Katma Değer*Gross Value Added At Current Basic Prices*

| Yıllar Years | Türkiye Turkey | TRC Bölgesi TRC2 Region | TRC2 Bölgesi Sırası NUTS II Ranking |
|-----------------|-------------------|----------------------------|--|
| | 1.000 TL | | |
| 2004 | 494.884.058 | 9.354.714 | 17 |
| 2005 | 571.714.470 | 10.519.376 | 17 |
| 2006 | 668.418.265 | 12.027.073 | 17 |
| 2007 | 754.384.542 | 13.106.837 | 17 |
| 2008 | 854.585.214 | 14.441.022 | 17 |
| 2009 | 864.449.686 | 16.171.223 | 17 |
| 2010 | 980.547.016 | 19.770.650 | 17 |
| 2011 | 1.150.453.139 | 23.258.247 | 17 |

Kaynak / Reference: TÜİK, 2014.

Cari Fiyatlarla Gayri Safi Katma Değer

Gross Value Added At Current Basic Prices

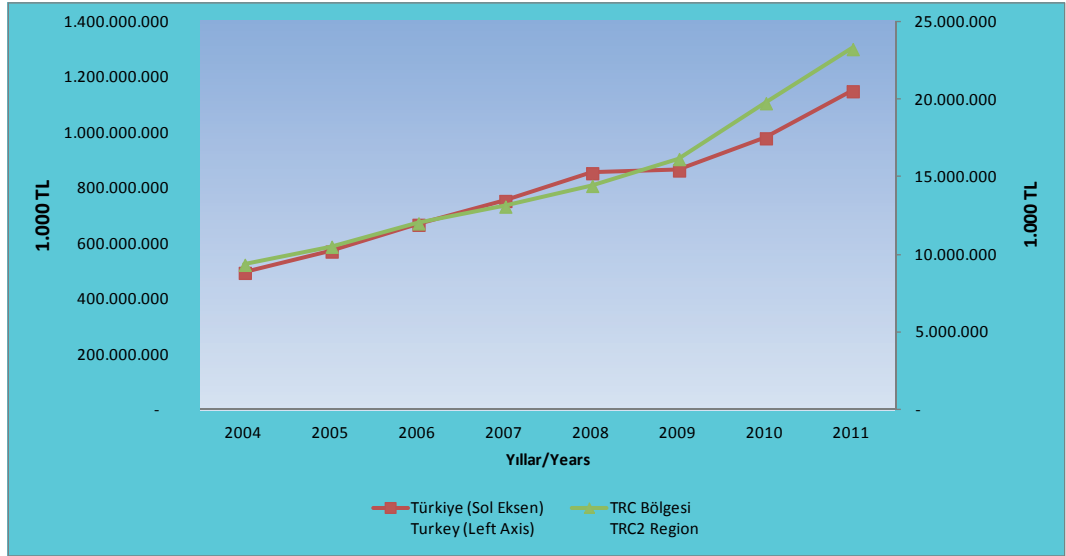

Kiři Baři GSKD*Per Capita Gross Value Added*

| Yıllar Years | Türkiye Turkey | TRC Bölgesi TRC2 Region | TRC2 Bölgesi Sırası NUTS II Ranking |
|-----------------|-------------------|----------------------------|--|
| | § | | |
| 2004 | 5.103 | 2.377 | 23 |
| 2005 | 6.187 | 2.772 | 23 |
| 2006 | 6.686 | 2.896 | 23 |
| 2007 | 8.267 | 3.417 | 23 |
| 2008 | 9.384 | 3.724 | 24 |
| 2009 | 7.769 | 3.380 | 24 |
| 2010 | 8.926 | 4.165 | 24 |
| 2011 | 9.244 | 4.282 | 24 |

Kaynak / Reference: TÜİK, 2014.

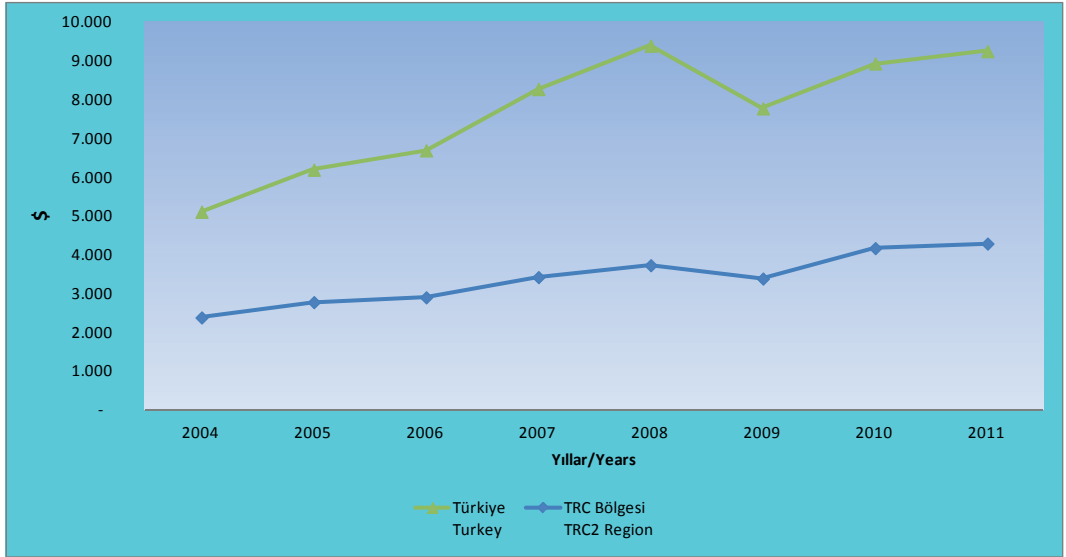
Kiři Başı GSKD*Per Capita Gross Value Added*

Gayri Safi Katma Değerin Sektörel Dağılımı, 2011*Sectorel Share of Gross Value Added, 2011*

| | Tarım <i>Agriculture</i> | Sanayi <i>Industry</i> | Hizmetler <i>Services</i> |
|--|-----------------------------|---------------------------|------------------------------|
| | % | | |
| Türkiye <i>Turkey</i> | 9,01 | 27,50 | 63,50 |
| TRC Bölgesi <i>TRC2 Region</i> | 24,00 | 19,01 | 56,99 |

Kaynak / Reference: TÜİK, 2014.

Türkiye'de Gayri Safi Katma Değerin Sektörel Dağılımı, 2011
Sectorel Share of Gross Value Added in Turkey, 2011

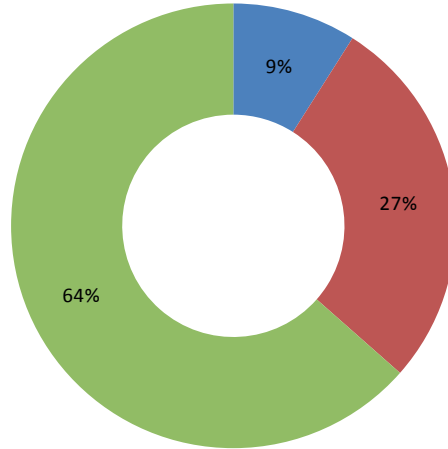

■ Tarım ■ Sanayi ■ Hizmetler
Agriculture Industry Services

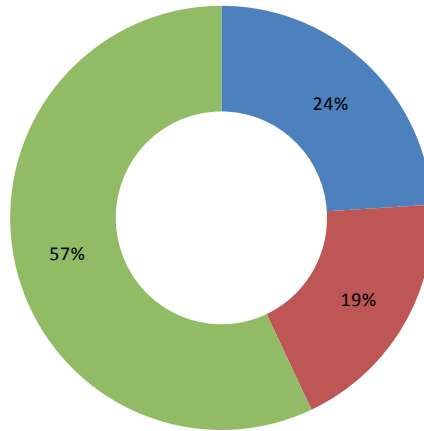
TRC2 Bölgesin'de Gayri Safi Katma Değerin Sektörel Dağılımı, 2011*Sectorel Share of Gross Value Added in TRC2 Region, 2011*

■ Tarım ■ Sanayi ■ Hizmetler
Agriculture Industry Services

Enflasyon, Aralık Ayına Göre

Inflation, December To December

| Yıllar Years | 2004 | 2005 | 2006 | 2007 | 2008 | 2009 | 2010 | 2011 | 2012 | 2013 |
|--|------|------|------|------|-------|------|------|-------|------|------|
| | % | | | | | | | | | |
| Türkiye <i>Turkey</i> | 9,35 | 7,72 | 9,65 | 8,39 | 10,06 | 6,53 | 6,4 | 10,45 | 6,16 | 7,4 |
| TRC Bölgesi <i>TRC2 Region</i> | 7,66 | 5,19 | 9,62 | 8,83 | 10,42 | 9,26 | 7,7 | 11,75 | 5,43 | 7,55 |

Kaynak / Reference: TÜİK, 2014.

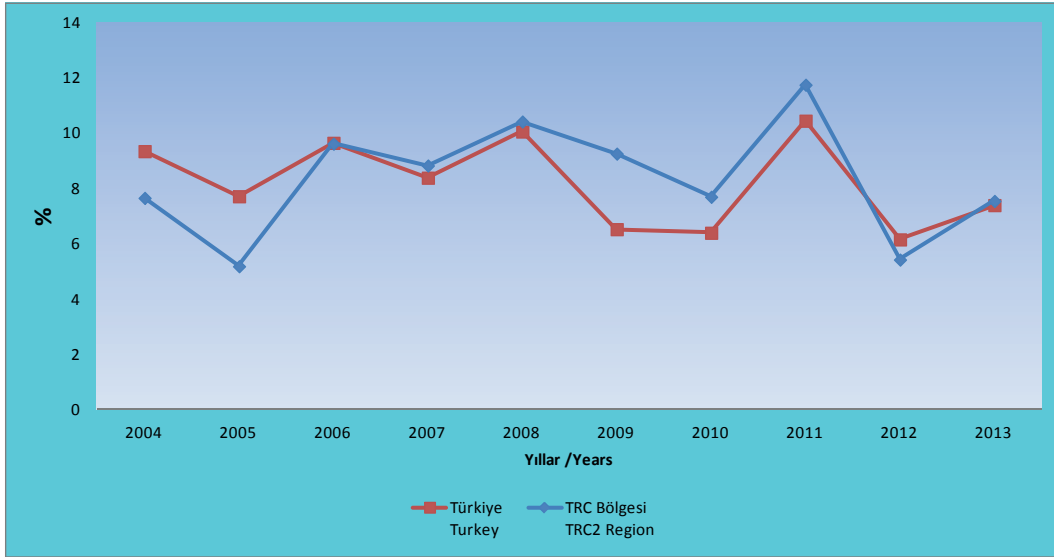
Enflasyon, Aralık Ayına Göre*Inflation, December To December*

Türkiye'de Harcama Gruplarına Göre Enflasyon, Aralık Ayına Göre

Inflation by Main Expenditure Groups in Turkey, December To December

| Yıllar Years | 2004 | 2005 | 2006 | 2007 | 2008 | 2009 | 2010 | 2011 | 2012 | 2013 |
|---|-------|-------|-------|-------|-------|-------|-------|-------|-------|-------|
| | % | | | | | | | | | |
| Gıda Ve Alkolsüz İçecekler <i>Food And Non-Alcoholic Beverages</i> | 6,62 | 4,92 | 11,17 | 12,03 | 11,9 | 9,26 | 7,02 | 12,21 | 3,9 | 9,67 |
| Alkollü İçecekler Ve Tütün <i>Alcoholic Beverages And Tobacco</i> | 11,49 | 27,87 | 5,06 | 17,2 | 0,32 | 20,91 | 24,66 | 18,5 | 0,98 | 10,52 |
| Giyim Ve Ayakkabı <i>Clothing And Footwear</i> | 7,75 | -0,13 | 1,91 | 4,08 | -1,54 | 3,39 | 4,74 | 7,98 | 8,17 | 4,87 |
| Konut, Su, Elektrik, Gaz Ve Diğer Yakıtlar <i>Housing, Water, Electricity, Gas And Other Fuels</i> | 11,52 | 9,87 | 14,04 | 11,48 | 22,88 | 2,31 | 5,91 | 8,2 | 11,37 | 4,84 |
| Mobilya, Ev Aletleri Ve Ev Bakım Hizmetleri <i>Furnishings, Household Equipment, Routine Maintenance Of The House</i> | 6,22 | 6,26 | 7,31 | 4,17 | 10,37 | -2,68 | 3,27 | 11,04 | 5,89 | 5,95 |
| Sağlık <i>Health</i> | 11,7 | -0,4 | 7,93 | 0,85 | 2,01 | 2,44 | 0,57 | 0,34 | 1,68 | 4,85 |
| Ulaştırma <i>Transport</i> | 13,46 | 11,01 | 10,15 | 5,26 | 2,37 | 7,89 | 6,78 | 12,22 | 5,54 | 9,77 |
| Haberleşme <i>Communications</i> | 1,7 | 1,71 | 1,34 | -1,78 | 5,74 | 3,35 | -3,22 | 2,48 | 5,9 | 1,2 |
| Eğlence Ve Kültür <i>Recreation And Culture</i> | 9,83 | 6,63 | 8,25 | -1,26 | 6,98 | 8,92 | -2,32 | 6,49 | 1,98 | 5,18 |
| Eğitim <i>Education</i> | 17,83 | 7,22 | 7,73 | 5,96 | 7,32 | 5,47 | 4,25 | 6,47 | 4,81 | 10,05 |
| Lokanta Ve Oteller <i>Hotels, Cafes And Restaurants</i> | 14,41 | 14,98 | 13,54 | 10,87 | 13,44 | 7,31 | 9,76 | 8,2 | 9,31 | 9,86 |
| Çeşitli Mal Ve Hizmetler <i>Miscellaneous Goods And Services</i> | 10,15 | 8,52 | 12,33 | 5,08 | 11,66 | 13,75 | 5,51 | 17,14 | 8,66 | 2,24 |

Kaynak / Reference: TÜİK, 2014.

TRC2 Bölgesinde Harcama Gruplarına Göre Enflasyon, Aralık Ayına Göre

Inflation by Main Expenditure Groups in TRC2 Region, December To December

| Yıllar Years | 2004 | 2005 | 2006 | 2007 | 2008 | 2009 | 2010 | 2011 | 2012 | 2013 |
|---|-------|-------|-------|-------|-------|-------|-------|-------|-------|-------|
| | % | | | | | | | | | |
| Gıda Ve Alkolsüz İçecekler <i>Food And Non-Alcoholic Beverages</i> | 5,01 | 2,66 | 10,29 | 11,21 | 13,39 | 9,61 | 6,35 | 13,24 | 2,28 | 10,93 |
| Alkollü İçecekler Ve Tütün <i>Alcoholic Beverages And Tobacco</i> | 10,21 | 31,15 | 4,91 | 18,24 | 0,05 | 26,21 | 25,98 | 18,2 | 0,49 | 10,8 |
| Giyim Ve Ayakkabı <i>Clothing And Footwear</i> | -3,47 | -8,73 | 5,79 | 1,97 | -4,06 | 9,36 | 6,33 | 6,87 | 11,07 | 3,67 |
| Konut, Su, Elektrik, Gaz Ve Diğer Yakıtlar <i>Housing, Water, Electricity, Gas And Other Fuels</i> | 17,59 | 8,65 | 12,26 | 12,51 | 18,16 | 8,27 | 9,92 | 11,15 | 11,36 | 6,76 |
| Mobilya, Ev Aletleri Ve Ev Bakım Hizmetleri <i>Furnishings, Household Equipment, Routine Maintenance Of The House</i> | 3,48 | 3,73 | 7,22 | 3,41 | 9,34 | -2,93 | 2,41 | 10,7 | 6,06 | 5,87 |
| Sağlık <i>Health</i> | 11,41 | 3,36 | 7,67 | -0,85 | 1,69 | 4,7 | 1,87 | -1,25 | 1,59 | 1,28 |
| Ulaştırma <i>Transport</i> | 14,75 | 11,43 | 8,56 | 6,17 | 4,3 | 3,71 | 9,91 | 13,1 | 4,91 | 8,89 |
| Haberleşme <i>Communications</i> | 1,34 | 1,68 | 1,54 | -0,57 | 7,24 | 4,47 | -6,22 | 3,35 | 5,64 | 1,92 |
| Eğlence Ve Kültür <i>Recreation And Culture</i> | -0,35 | 8,63 | 1,53 | -2,55 | 4,26 | 6,67 | -3,53 | 4,22 | 1,72 | 4,77 |
| Eğitim <i>Education</i> | 10,55 | 8,94 | 7,69 | 6,29 | 9,64 | 5,89 | 2,57 | 7,35 | 7,42 | 7,66 |
| Lokanta Ve Oteller <i>Hotels, Cafes And Restaurants</i> | 20,45 | 11,27 | 21,31 | 10,48 | 14,73 | 13,12 | 12,7 | 6,76 | 9,63 | 8,41 |
| Çeşitli Mal Ve Hizmetler <i>Miscellaneous Goods And Services</i> | 11,41 | 8,62 | 14,54 | 7,3 | 17,27 | 18,07 | 8,71 | 20,5 | 8,2 | 0,96 |

Kaynak / Reference: TÜİK, 2014.

Kamu Yatırımları

Public Investment

| Yıllar Years | Türkiye Turkey | TRC Bölgesi TRC2 Region | Şanlıurfa Şanlıurfa | Diyarbakır Diyarbakır |
|-----------------|-------------------|----------------------------|------------------------|--------------------------|
| 1.000 TL | | | | |
| 2005 | 19.899.447 | 450.104 | 291.344 | 158.760 |
| 2006 | 21.608.226 | 279.322 | 158.092 | 121.230 |
| 2007 | 21.513.108 | 253.815 | 142.208 | 111.607 |
| 2008 | 21.915.452 | 275.322 | 129.379 | 145.943 |
| 2009 | 27.458.727 | 911.928 | 541.697 | 370.231 |
| 2010 | 33.832.966 | 1.059.444 | 590.243 | 469.201 |
| 2011 | 36.400.287 | 1.457.254 | 680.639 | 776.615 |
| 2012 | 44.434.287 | 1.445.810 | 647.736 | 798.074 |
| 2013 | 52.881.620 | 1.704.412 | 789.586 | 914.826 |

Kaynak / Reference: KB, 2014.

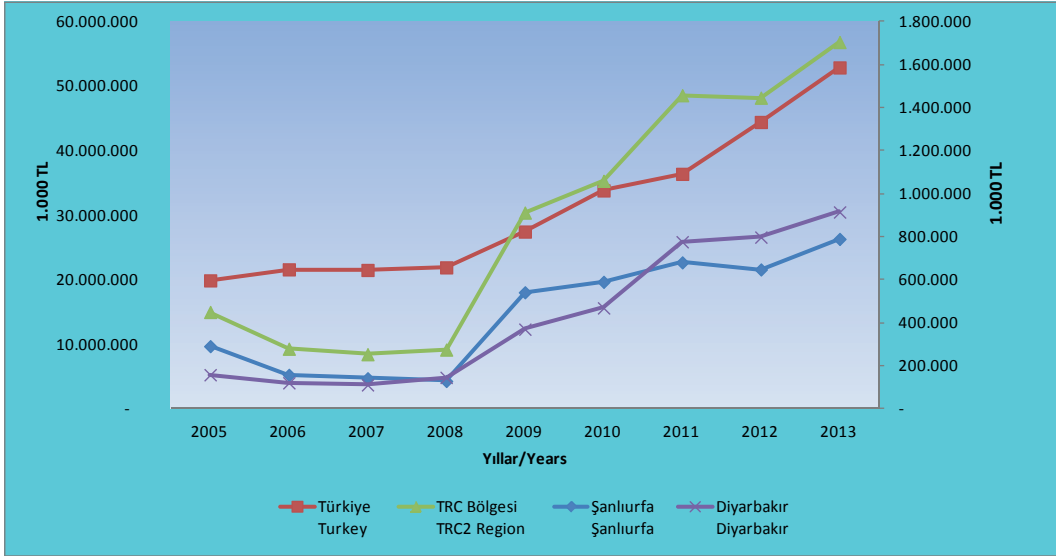
Kamu Yatırımları*Public Investment*

Kamu Yatırımlarının Sektörel Dağılımı, 2013

Distribution of Public Investments by Sectors, 2013

| | Türkiye Turkey | TRC Bölgesi TRC2 Region | Şanlıurfa Şanlıurfa | Diyarbakır Diyarbakır |
|----------------------------|-------------------|----------------------------|------------------------|--------------------------|
| 1.000 TL | | | | |
| Tarım / Agriculture | 6.002.624 | 883.233 | 418.638 | 464.595 |
| Madencilik / Mining | 1.790.700 | 51.900 | 801 | 51.099 |
| İmalat / Manufacturing | 683.350 | - | | |
| Enerji / Energy | 4.290.765 | 74.397 | 53.590 | 20.807 |
| Ulaşım / Transportation | 14.967.255 | 63.584 | 26.842 | 36.742 |
| Turizm / Tourism | 356.545 | 1.199 | 865 | 334 |
| Konut / House Construction | 613.250 | 15.817 | 4.111 | 11.706 |
| Eğitim / Education | 8.419.268 | 195.813 | 93.498 | 102.315 |
| Sağlık / Health | 3.169.890 | 31.552 | 20.902 | 10.650 |
| Diğer / Other | 12.587.973 | 386.917 | 170.339 | 216.578 |
| Toplam / Total | 52.881.620 | 1.704.412 | 789.586 | 914.826 |

Kaynak / Reference: KB, 2014.

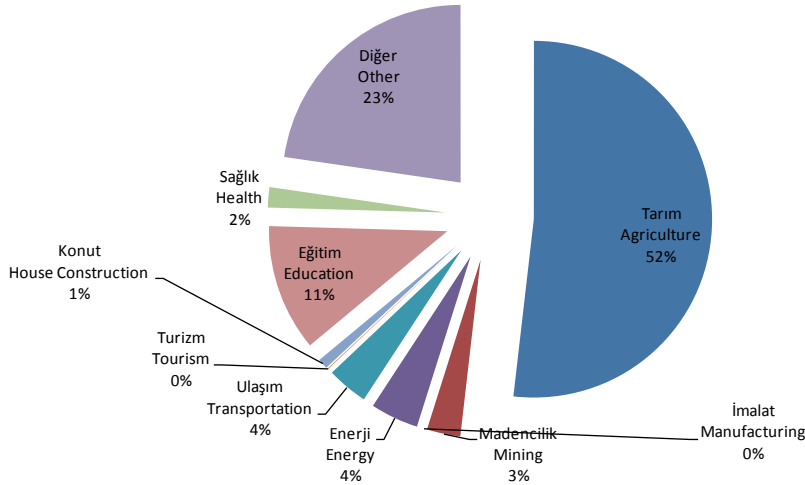
Kamu Yatırımlarının Sektörel Dağılımı, 2013*Distribution of Public Investments by Sectors, 2013*

Yatırım Teşvik Belgeleri, (Belge Adetine Göre)*Investment Incentive Certificates, (According to Number of Certificates)*

| Yıllar <i>Years</i> | Türkiye <i>Turkey</i> | TRC Bölgesi <i>TRC2 Region</i> | Şanlıurfa <i>Şanlıurfa</i> | Diyarbakır <i>Diyarbakır</i> |
|--------------------------------------|--------------------------|-----------------------------------|-------------------------------|---------------------------------|
| Belge Adeti / Number of Certificates | | | | |
| 2007 | 2.744 | 59 | 18 | 41 |
| 2008 | 2.952 | 49 | 32 | 17 |
| 2009 | 2.302 | 60 | 29 | 31 |
| 2010 | 4.103 | 192 | 104 | 88 |
| 2011 | 4.369 | 126 | 55 | 71 |
| 2012 | 4.306 | 166 | 99 | 67 |
| 2013 | 4.978 | 250 | 138 | 112 |

Kaynak / Reference: EB, 2014.

Yatırım Teşvik Belgeleri, (Belge Adetine Göre)

Investment Incentive Certificates, (According to Number of Certificates)

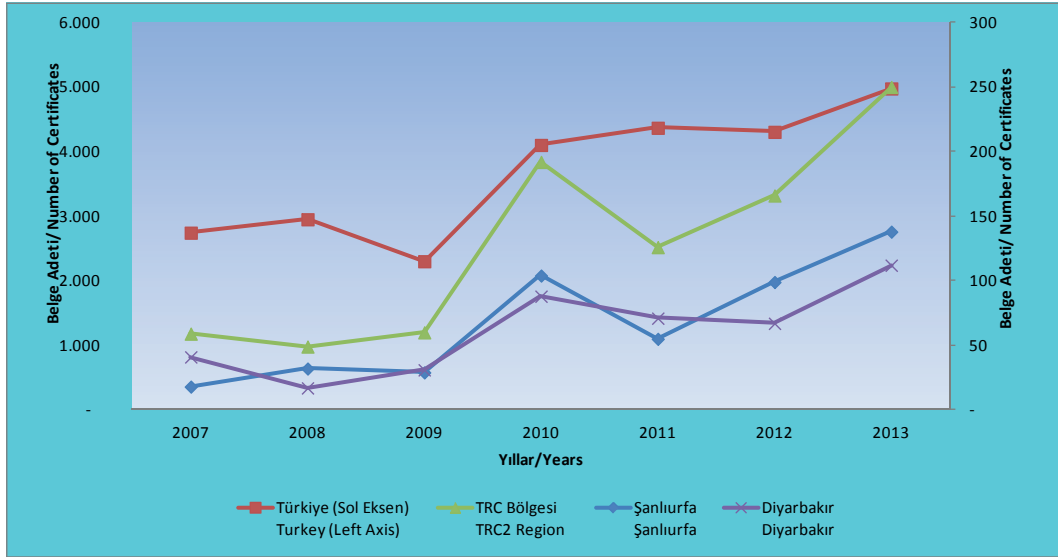

Yatırım Teşvik Belgeleri, (Sabit Yatırıma Göre)*Investment Incentive Certificates, (According to Fixed Investments)*

| Yıllar <i>Years</i> | Türkiye <i>Turkey</i> | TRC Bölgesi <i>TRC2 Region</i> | Şanlıurfa <i>Şanlıurfa</i> | Diyarbakır <i>Diyarbakır</i> |
|------------------------|--------------------------|-----------------------------------|-------------------------------|---------------------------------|
| Milyon TL / Million TL | | | | |
| 2007 | 22.132 | 312 | 80 | 232 |
| 2008 | 24.924 | 128 | 97 | 31 |
| 2009 | 27.108 | 224 | 100 | 124 |
| 2010 | 62.469 | 609 | 328 | 281 |
| 2011 | 53.571 | 891 | 605 | 286 |
| 2012 | 57.645 | 942 | 590 | 352 |
| 2013 | 93.785 | 1.950 | 1.112 | 838 |

Kaynak / Reference: EB, 2014.

Yatırım Teşvik Belgeleri, (Sabit Yatırıma Göre)

Investment Incentive Certificates, (According to Fixed Investments)

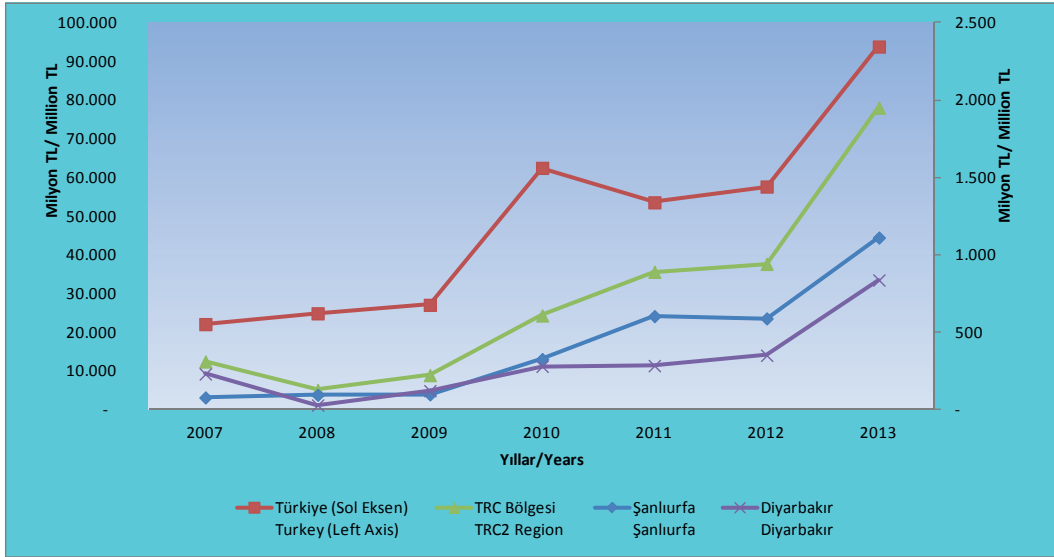

Yatırım Teşvik Belgeleri, (İstihdama Göre)
Investment Incentive Certificates, (According to Employment)

| Yıllar <i>Years</i> | Türkiye <i>Turkey</i> | TRC Bölgesi <i>TRC2 Region</i> | Şanlıurfa <i>Şanlıurfa</i> | Diyarbakır <i>Diyarbakır</i> |
|------------------------------|--------------------------|-----------------------------------|-------------------------------|---------------------------------|
| İstihdam / <i>Employment</i> | | | | |
| 2007 | 122.751 | 2.230 | 853 | 1.377 |
| 2008 | 110.711 | 1.050 | 656 | 394 |
| 2009 | 85.376 | 1.373 | 527 | 846 |
| 2010 | 149.021 | 4.799 | 2.677 | 2.122 |
| 2011 | 124.981 | 3.113 | 1.461 | 1.652 |
| 2012 | 146.933 | 8.358 | 5.683 | 2.675 |
| 2013 | 190.007 | 12.249 | 8.489 | 3.760 |

Kaynak / *Reference*: EB, 2014.

Yatırım Teşvik Belgeleri, (İstihdama Göre)

Investment Incentive Certificates, (According to Employment)

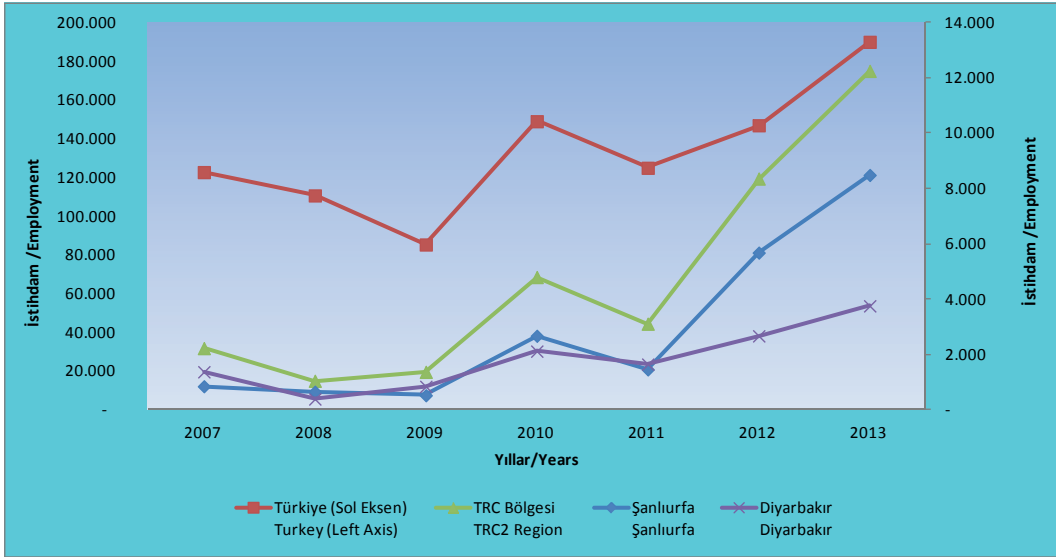

İhracat**Export**

| Yıllar Years | Türkiye Turkey | TRC Bölgesi TRC2 Region | Őanlıurfa Őanlıurfa | Diyarbakır Diyarbakır |
|-----------------|-------------------|----------------------------|------------------------|--------------------------|
| 1.000 \$ | | | | |
| 2002 | 36.059.089 | 13.777 | 6.967 | 6.811 |
| 2003 | 47.252.836 | 22.160 | 10.200 | 11.960 |
| 2004 | 63.167.153 | 49.416 | 14.691 | 34.725 |
| 2005 | 73.476.408 | 89.742 | 32.392 | 57.349 |
| 2006 | 85.534.676 | 112.799 | 45.922 | 66.877 |
| 2007 | 107.271.750 | 170.087 | 86.388 | 83.699 |
| 2008 | 132.027.196 | 239.536 | 147.445 | 92.091 |
| 2009 | 102.142.613 | 244.281 | 128.893 | 115.388 |
| 2010 | 113.883.219 | 338.134 | 173.079 | 165.055 |
| 2011 | 134.906.869 | 317.984 | 148.312 | 169.672 |
| 2012 | 152.461.737 | 308.778 | 109.818 | 198.959 |
| 2013 | 151.812.239 | 391.065 | 154.108 | 236.957 |

Kaynak / Reference: TÜİK, 2014.

İhracat

Export

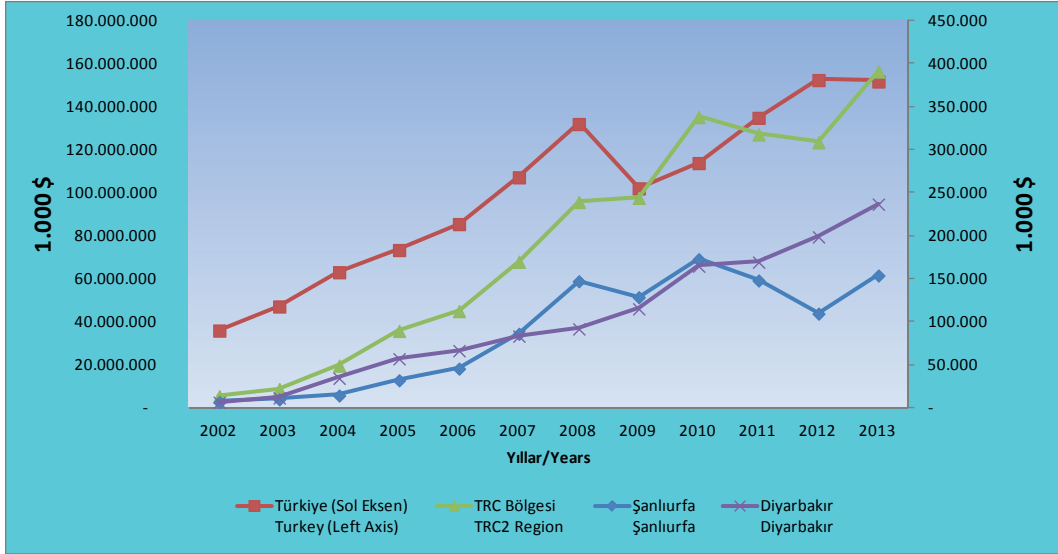

İhracatta İlk 10 Ülke, 2013*The First 10 Countries in Export, 2013*

| Türkiye / Turkey | | TRC Bölgesi /TRC2 Region | |
|-----------------------------------|--|---------------------------------------|--|
| Ülke <i>Countries</i> | İhracat Payı <i>Share of Export</i> | Ülke <i>Countries</i> | İhracat Payı <i>Share of Export</i> |
| | % | | % |
| Almanya / <i>Germany</i> | 9,0 | Irak / <i>Iraq</i> | 46,6 |
| Irak / <i>Iraq</i> | 7,9 | Çin / <i>China</i> | 21,0 |
| İngiltere / <i>United Kingdom</i> | 5,8 | Suriye / <i>Syria</i> | 8,6 |
| Rusya Federasyonu / <i>Russia</i> | 4,6 | Umman / <i>Oman</i> | 2,3 |
| İtalya / <i>Italy</i> | 4,4 | İtalya / <i>Italy</i> | 1,8 |
| Fransa / <i>France</i> | 4,2 | Libya / <i>Libya</i> | 1,5 |
| ABD / <i>USA</i> | 3,7 | Suudi Arabistan / <i>Saudi Arabia</i> | 1,4 |
| BAE / <i>UAE</i> | 3,3 | Kosova / <i>Kosovo</i> | 1,3 |
| İspanya / <i>Spain</i> | 2,9 | İran / <i>Iran</i> | 0,9 |
| İran / <i>Iran</i> | 2,8 | Rusya Federasyonu / <i>Russia</i> | 0,8 |

Kaynak / *Reference*: TÜİK, 2014.

İhracatta İlk 10 Ülke, 2013*The First 10 Countries in Export, 2013*

| Şanlıurfa Şanlıurfa | | Diyarbakır Diyarbakır | |
|----------------------------|---------------------------------|--------------------------------|---------------------------------|
| Ülke Countries | İhracat Payı Share of Export | Ülke Countries | İhracat Payı Share of Export |
| | % | | % |
| Irak / Iraq | 41,4 | Irak / Iraq | 50,0 |
| Suriye / Syria | 20,9 | Çin / China | 34,6 |
| Umman / Oman | 5,9 | Kosova / Kosovo | 2,1 |
| İtalya / Italy | 4,3 | Libya / Libya | 2,1 |
| İran / Iran | 2,2 | Suudi Arabistan / Saudi Arabia | 2,0 |
| Azerbaycan / Azerbaijan | 1,9 | Katar / Qatar | 0,9 |
| Japonya / Japan | 1,9 | Tayvan / Taiwan | 0,8 |
| Romanya / Romania | 1,8 | BAE / UAE | 0,8 |
| Rusya Federasyonu / Russia | 1,7 | ABD / USA | 0,7 |
| Bangladeő / Bangladesh | 1,4 | Suriye / Syria | 0,7 |

Kaynak / Reference: TÜİK, 2014.

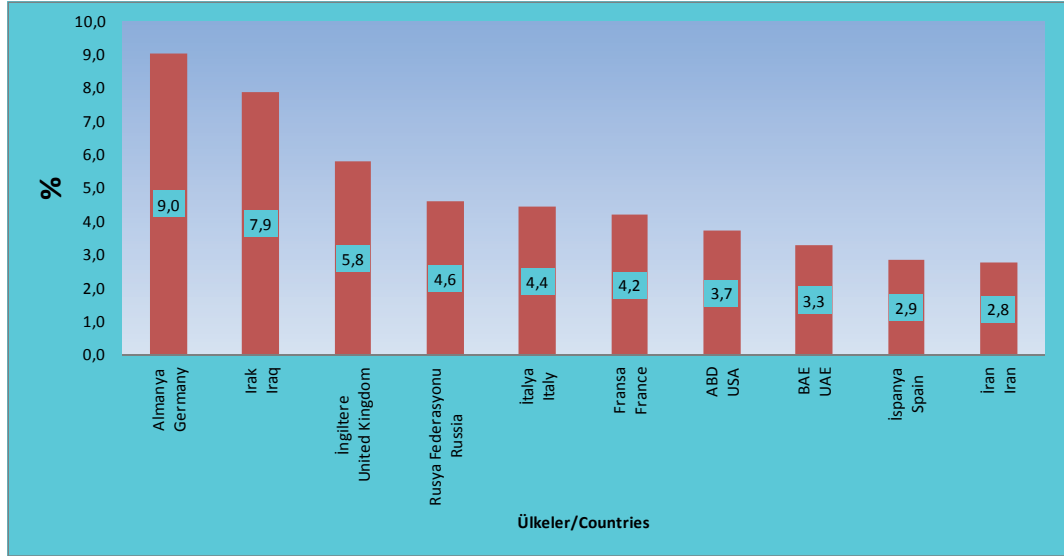
Türkiye İhracatında İlk 10 Ülke, 2013*The First 10 Countries in Export of Turkey, 2013*

TRC2 Bölgesi İhracatında İlk 10 Ülke, 2013

The First 10 Countries in Export of TRC2 Region, 2013

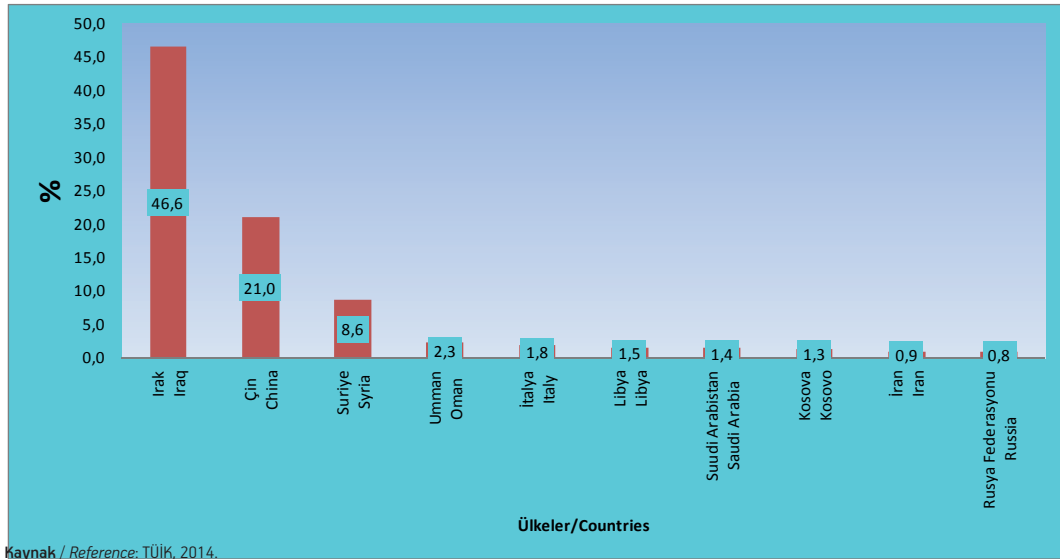

Őanlıurfa İhracatında İlk 10 Ülkede, 2013

The First 10 Countries in Export of Şanlıurfa, 2013

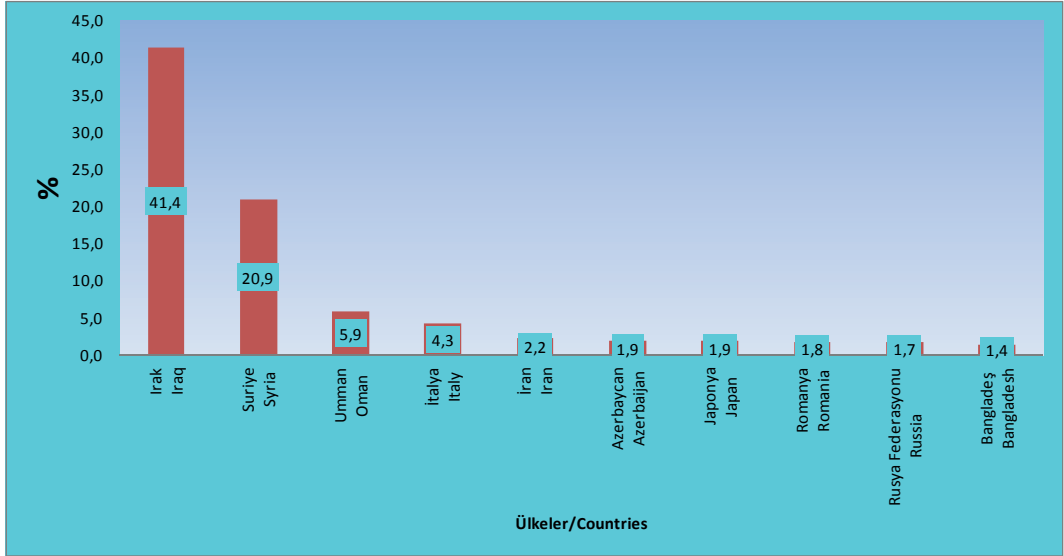

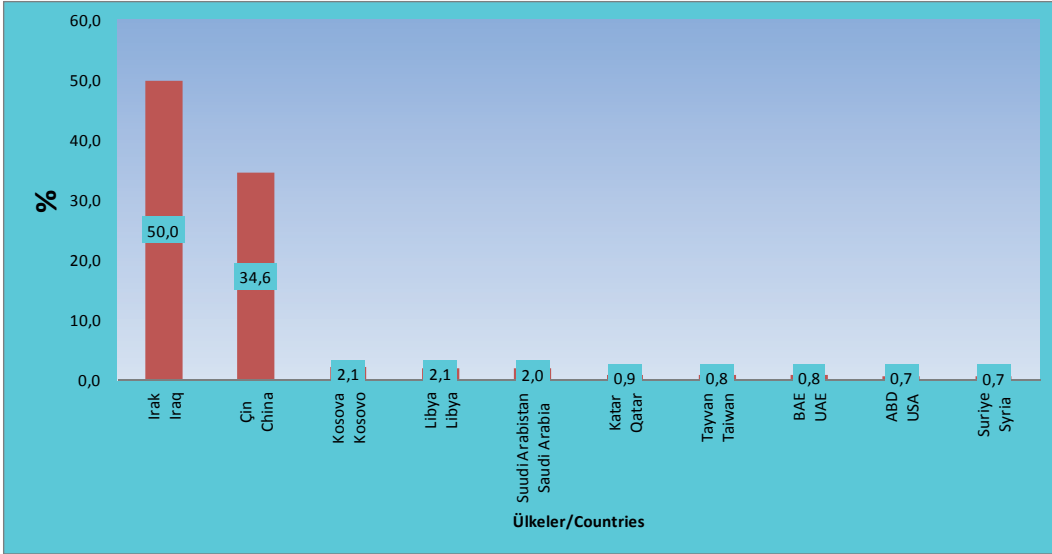
Diyarbakır İhracatında İlk 10 Ülkeler, 2013*The First 10 Countries in Export of Diyarbakır, 2013*

İhracatçı Firma Sayısı*Number of Exporter Companies*

| Yıllar <i>Years</i> | Türkiye <i>Turkey</i> | TRC Bölgesi <i>TRC2 Region</i> | Şanlıurfa <i>Şanlıurfa</i> | Diyarbakır <i>Diyarbakır</i> |
|------------------------|--------------------------|-----------------------------------|-------------------------------|---------------------------------|
| <i>Adet / Number</i> | | | | |
| 2002 | 31.731 | 59 | 41 | 18 |
| 2003 | 35.603 | 75 | 44 | 31 |
| 2004 | 39.437 | 101 | 48 | 53 |
| 2005 | 42.156 | 148 | 66 | 82 |
| 2006 | 44.166 | 168 | 85 | 83 |
| 2007 | 48.269 | 147 | 80 | 67 |
| 2008 | 48.144 | 176 | 92 | 84 |
| 2009 | 48.591 | 229 | 123 | 106 |
| 2010 | 50.379 | 259 | 131 | 128 |
| 2011 | 53.282 | 284 | 149 | 135 |
| 2012 | 56.441 | 285 | 125 | 162 |
| 2013 | 60.123 | 354 | 176 | 178 |

Kaynak / Reference: TÜİK, 2014.

İhracatçı Firma Sayısı

Number of Exporter Companies

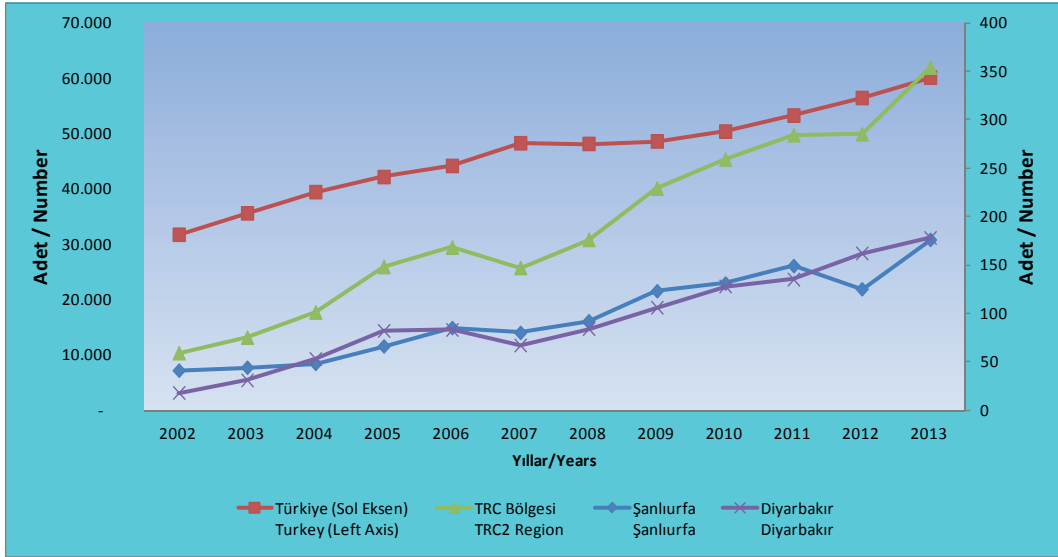

İthalat / Import

| Yıllar Years | Türkiye Turkey | TRC Bölgesi TRC2 Region | Őanlıurfa Őanlıurfa | Diyarbakır Diyarbakır |
|-----------------|-------------------|----------------------------|------------------------|--------------------------|
| 1.000 \$ | | | | |
| 2002 | 51.553.797 | 71.335 | 64.002 | 7.333 |
| 2003 | 69.339.692 | 96.681 | 84.134 | 12.547 |
| 2004 | 97.539.766 | 110.693 | 99.813 | 10.880 |
| 2005 | 116.774.151 | 130.859 | 114.511 | 16.347 |
| 2006 | 139.576.174 | 167.488 | 149.177 | 18.312 |
| 2007 | 170.062.715 | 230.966 | 194.932 | 36.035 |
| 2008 | 201.963.574 | 258.451 | 225.761 | 32.689 |
| 2009 | 140.928.421 | 219.351 | 195.541 | 23.810 |
| 2010 | 185.544.332 | 287.114 | 247.504 | 39.610 |
| 2011 | 240.841.676 | 351.770 | 288.954 | 62.816 |
| 2012 | 236.545.141 | 272.024 | 202.967 | 69.057 |
| 2013 | 251.650.823 | 385.242 | 318.874 | 66.368 |

Kaynak / Reference: TÜİK, 2014.

İthalat / Import

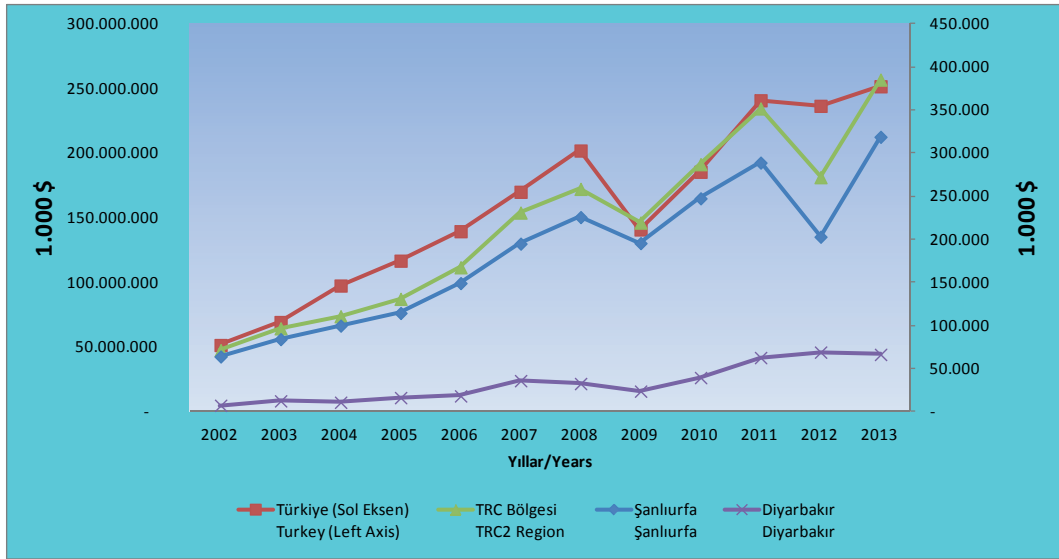

İthalatta İlk 10 Ülke, 2013

The First 10 Countries in Import, 2013

| Türkiye Turkey | | TRC Bölgesi TRC2 Region | |
|----------------------------|---------------------------------|-----------------------------|---------------------------------|
| Ülke Countries | İthalat Payı Share of Import | Ülke Countries | İthalat Payı Share of Import |
| | % | | % |
| Rusya Federasyonu / Russia | 10,0 | Çin / China | 19,9 |
| Çin / China | 9,8 | Almanya / Germany | 11,2 |
| Almanya / Germany | 9,6 | Avusturya / Austria | 8,1 |
| İtalya / Italy | 5,1 | İtalya / Italy | 7,3 |
| ABD / USA | 5,0 | ABD / USA | 6,6 |
| İran / Iran | 4,1 | Suriye / Syria | 5,8 |
| İsviçre / Switzerland | 3,8 | Türkmenistan / Turkmenistan | 4,8 |
| Fransa / France | 3,2 | Rusya Federasyonu / Russia | 4,5 |
| İspanya / Spain | 2,6 | Hindistan / India | 4,1 |
| Hindistan / India | 2,5 | İspanya / Spain | 4,0 |

Kaynak / Reference: TÜİK, 2014.

İthalatta İlk 10 Ülke, 2013*The First 10 Countries in Import, 2013*

| | Şanlıurfa Şanlıurfa | | Diyarbakır Diyarbakır |
|-----------------------------|---------------------------------|-----------------------------|---------------------------------|
| Ülke Countries | İthalat Payı Share of Import | Ülke Countries | İthalat Payı Share of Import |
| | % | | % |
| Çin / China | 19,6 | Çin / China | 21,0 |
| Almanya / Germany | 13,1 | İtalya / Italy | 17,2 |
| Avusturya / Austria | 9,7 | Rusya Federasyonu / Russia | 12,6 |
| Suriye / Syria | 7,0 | ABD / USA | 11,5 |
| ABD / USA | 5,6 | Güney Kore / South Korea | 4,4 |
| Türkmenistan / Turkmenistan | 5,3 | İran / Iran | 3,5 |
| İtalya / Italy | 5,3 | Hindistan / India | 3,2 |
| İspanya / Spain | 4,5 | Yunanistan / Greece | 3,1 |
| Hindistan / India | 4,2 | Türkmenistan / Turkmenistan | 2,6 |
| Fransa / France | 3,1 | Almanya / Germany | 2,5 |

Kaynak / Reference: TÜİK, 2014.

Türkiye İthalatında İlk 10 Ülke, 2013*The First 10 Countries in Import of Turkey, 2013*

TRC2 Bölgesi İthalatında İlk 10 Ülke, 2013

The First 10 Countries in Import of TRC2 Region, 2013

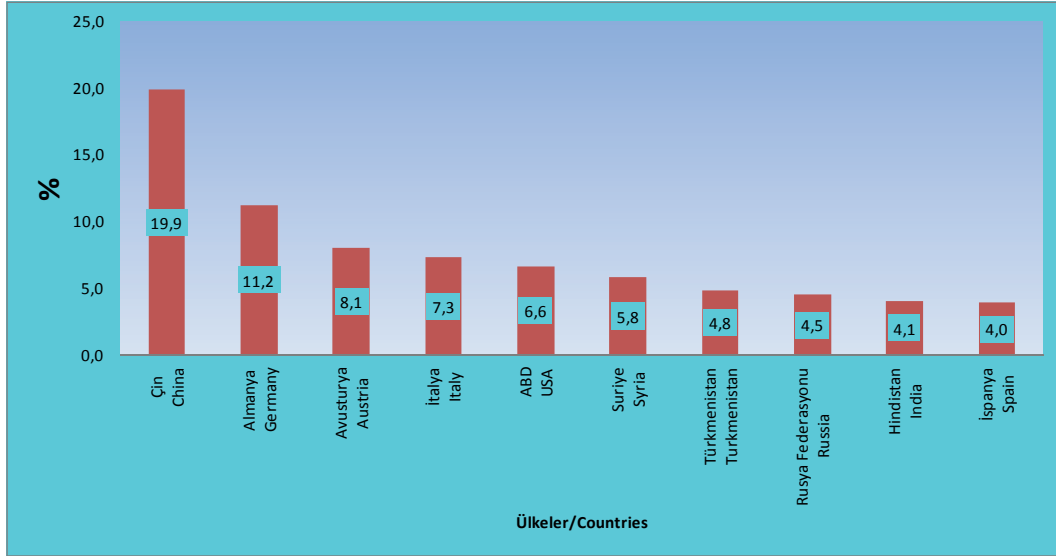

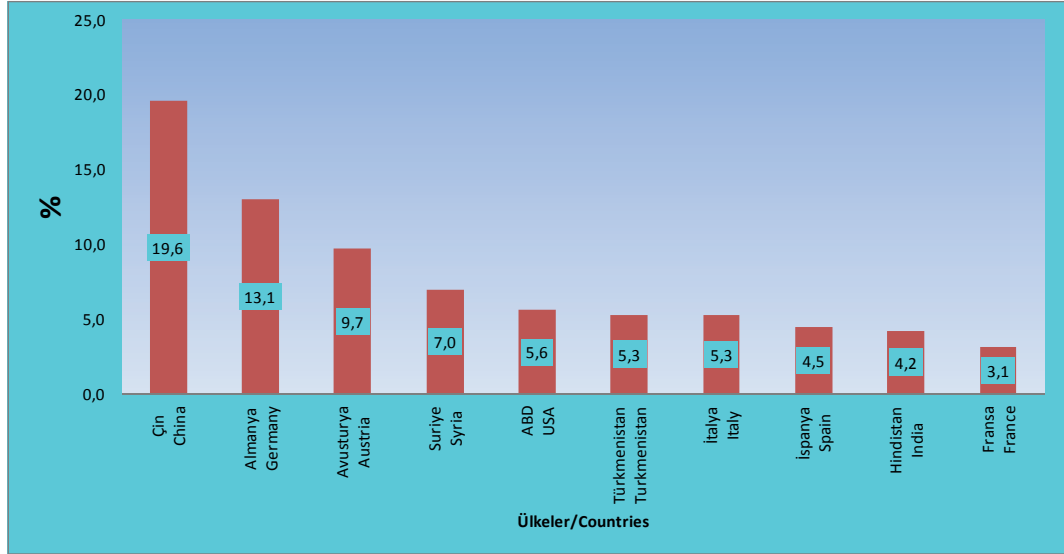
Őanlıurfa İthalatında İlk 10 Ülke, 2013*The First 10 Countries in Import of Şanlıurfa, 2013*

Diyarbakır İthalatında İlk 10 Ülke, 2013

The First 10 Countries in Import of Diyarbakır, 2013

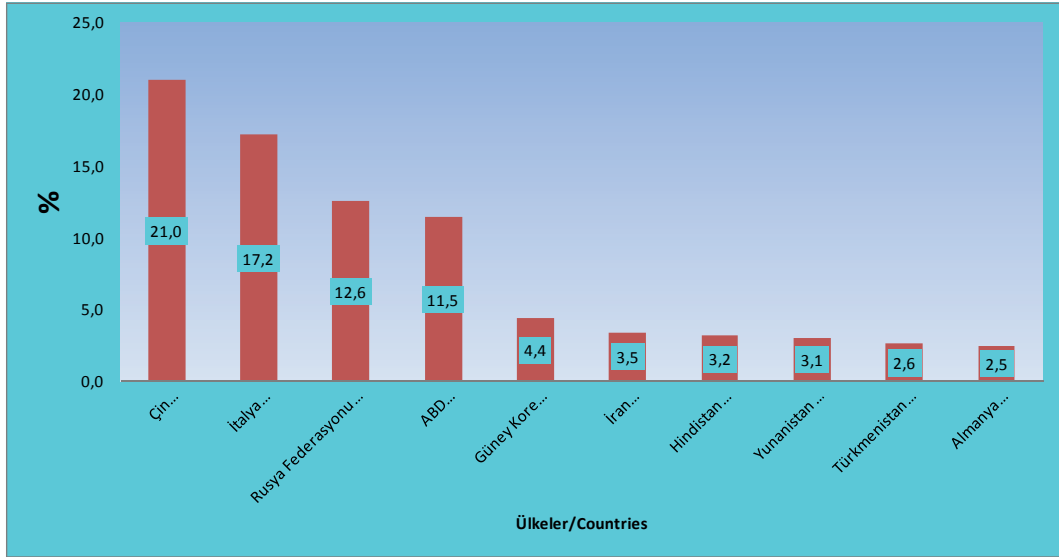

İthalatçı Firma Sayısı / Number of Importer Companies

| Yıllar Years | Türkiye Turkey | TRC Bölgesi TRC2 Region | Şanlıurfa Şanlıurfa | Diyarbakır Diyarbakır |
|-----------------|-------------------|----------------------------|------------------------|--------------------------|
| Adet / Number | | | | |
| 2002 | 39.110 | 194 | 159 | 35 |
| 2003 | 43.392 | 231 | 188 | 43 |
| 2004 | 48.119 | 276 | 221 | 55 |
| 2005 | 51.302 | 279 | 208 | 71 |
| 2006 | 53.768 | 279 | 207 | 72 |
| 2007 | 58.936 | 378 | 287 | 91 |
| 2008 | 57.796 | 320 | 231 | 89 |
| 2009 | 55.101 | 300 | 220 | 80 |
| 2010 | 59.262 | 354 | 241 | 113 |
| 2011 | 65.678 | 434 | 285 | 149 |
| 2012 | 65.076 | 380 | 243 | 137 |
| 2013 | 67.089 | 395 | 276 | 119 |

Kaynak / Reference: EB, 2014.

İthalatçı Firma Sayısı / Number of Importer Companies

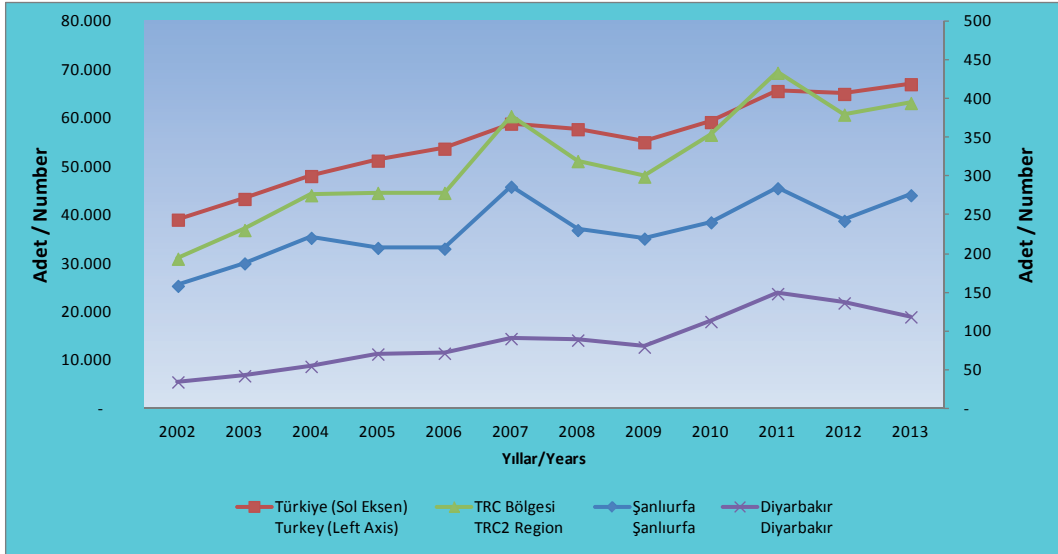

Tarım Alanları, 2012

Agricultural Land, 2012

| | Toplam İşlenen Tarım Alanı Ve Uzun Ömürlü Bitkiler <i>Total Arable Land And Land Under Permanent Crops</i> | İşlenen Tarım Alanı <i>Arable Land</i> | | | | Uzun Ömürlü Bitkilerin Alanı <i>Land Under Permanent Crops</i> | | | | |
|--|---|--|---|-----------------------------|---------------------------|---|--|-----------------------------------|---|---|
| | | Toplam İşlenen Tarım Alanı <i>Total Arable Land</i> | Tahıllar Ve Diğer Bitkisel Ürünlerin Alanı <i>Area Sown of Cereals and Other Crops</i> | | Sebze <i>Vegetable</i> | Toplam <i>Total</i> | Meyveler, İçecek Ve Baharat Bitkileri Alanı <i>Area Of Fruits Beverage And Spices Crops</i> | Bağ Alanı <i>Vineyard Area</i> | Zeytin Ağaçlarının Kapladığı Alan <i>Area Of Olive Trees</i> | Süs Bitkileri <i>Ornamental Plants</i> |
| | | | Ekilen <i>Cultivated</i> | Nadas <i>Fallow Land</i> | | | | | | |
| Hektar / Hectare | | | | | | | | | | |
| Türkiye <i>Turkey</i> | 23.794.965 | 20.577.186 | 15.464.452 | 4.286.137 | 826.597 | 3.212.989 | 1.936.928 | 462.296 | 813.765 | 4.790 |
| TRC Bölgesi <i>TRC2 Region</i> | 1.642.741 | 1.502.861 | 1.302.758 | 162.770 | 37.333 | 139.869 | 102.303 | 31.065 | 6.501 | 11 |
| Şanlıurfa <i>Şanlıurfa</i> | 1.072.060 | 957.383 | 786.186 | 150.605 | 20.592 | 114.666 | 96.492 | 11.680 | 6.494 | 11 |
| Diyarbakır <i>Diyarbakır</i> | 570.681 | 545.478 | 516.572 | 12.165 | 16.741 | 25.203 | 5.811 | 19.385 | 7 | - |

Kaynak / Reference: TÜİK, 2014.

Düzye 2 Bölgeleri Toplam İşlenen Tarım Alanı Ve Uzun Ömürlü Bitkiler, 2012

Total Arable Land And Land Under Permanent Crops in NUTS II Regions, 2012

| Düzye 2 Bölgeleri NUTS II Regions | Toplam İşlenen Tarım Alanı Ve Uzun Ömürlü Bitkiler, 2012 Total Arable Land And Land Under Permanent Crops in NUTS II Region, 2012 | | Düzye 2 Bölgeleri NUTS II Regions | Toplam İşlenen Tarım Alanı Ve Uzun Ömürlü Bitkiler, 2012 Total Arable Land And Land Under Permanent Crops in NUTS II Region, 2012 | |
|--------------------------------------|--|--|--------------------------------------|--|--|
| | Hektar / Hectare | | | Hektar / Hectare | |
| Konya | 2.222.160 | | Van | 730.157 | |
| Kayseri | 2.090.736 | | Balıkesir | 717.425 | |
| Kırıkkale | 1.693.281 | | Trabzon | 709.277 | |
| Şanlıurfa | 1.642.741 | | Gaziantep | 702.724 | |
| Manisa | 1.506.097 | | Hatay | 698.193 | |
| Samsun | 1.486.721 | | Mardin | 633.483 | |
| Ankara | 1.153.548 | | Erzurum | 607.591 | |
| Aydın | 967.315 | | Malatya | 543.932 | |
| Bursa | 886.184 | | Kocaeli | 479.613 | |
| Adana | 882.343 | | Kastamonu | 449.343 | |
| Ağrı | 880.654 | | İzmir | 328.978 | |
| Tekirdağ | 817.262 | | Zonguldak | 156.370 | |
| Antalya | 737.188 | | İstanbul | 71.656 | |

Kaynak / Reference: TÜİK, 2014.

Düzye 2 Bölgeleri Toplam İşlenen Tarım Alanı Ve Uzun Ömürlü Bitkiler, 2012

Total Arable Land And Land Under Permanent Crops in NUTS II Regions, 2012

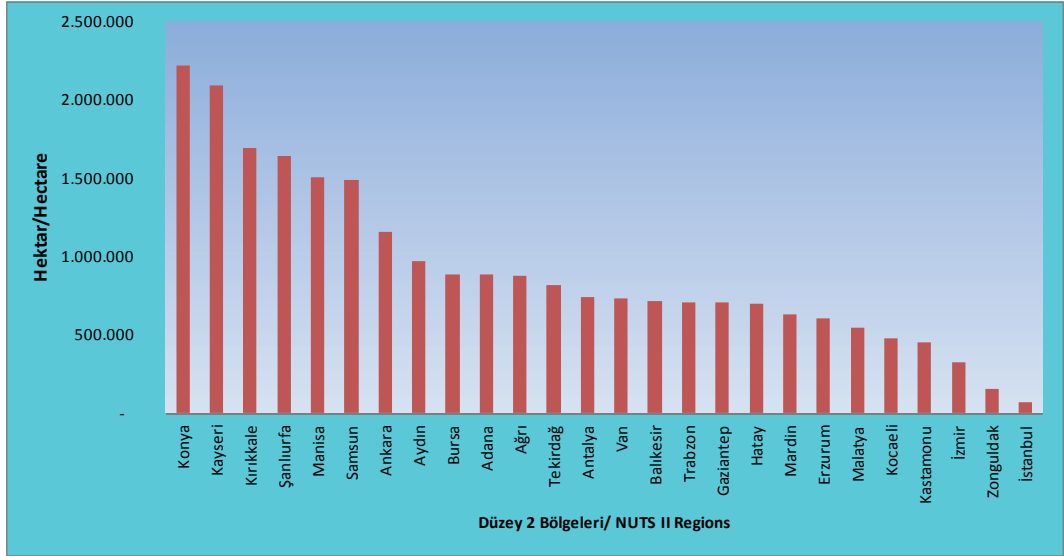

Bitkisel Üretim Deęeri*Value of Crop Production*

| Yıllar <i>Years</i> | Türkiye <i>Turkey</i> | TRC Bölgesi <i>TRC2 Region</i> | Şanlıurfa <i>Şanlıurfa</i> | Diyarbakır <i>Diyarbakır</i> |
|------------------------|--------------------------|-----------------------------------|-------------------------------|---------------------------------|
| 1.000 TL | | | | |
| 2000 | 14.920.080 | 712.355 | 424.958 | 287.397 |
| 2001 | 20.017.457 | 1.244.164 | 751.973 | 492.191 |
| 2002 | 32.264.200 | 1.732.507 | 1.046.780 | 685.727 |
| 2003 | 40.569.390 | 2.448.555 | 1.488.356 | 960.199 |
| 2004 | 45.680.438 | 2.777.727 | 1.621.344 | 1.156.383 |
| 2005 | 50.939.687 | 2.780.815 | 1.732.669 | 1.048.146 |
| 2006 | 54.515.463 | 3.061.395 | 1.947.909 | 1.113.486 |
| 2007 | 56.787.424 | 3.131.913 | 1.942.574 | 1.189.339 |
| 2008 | 66.010.114 | 2.970.507 | 2.136.883 | 833.624 |
| 2009 | 68.267.486 | 3.686.428 | 2.421.657 | 1.264.772 |
| 2010 | 80.038.126 | 4.674.048 | 3.189.759 | 1.484.288 |
| 2011 | 88.979.273 | 5.972.360 | 4.062.158 | 1.910.202 |
| 2012 | 87.849.892 | 5.425.646 | 3.679.167 | 1.746.478 |

Kaynak / Reference: TÜİK, 2014.

Bitkisel Üretim Değeri

Value of Crop Production

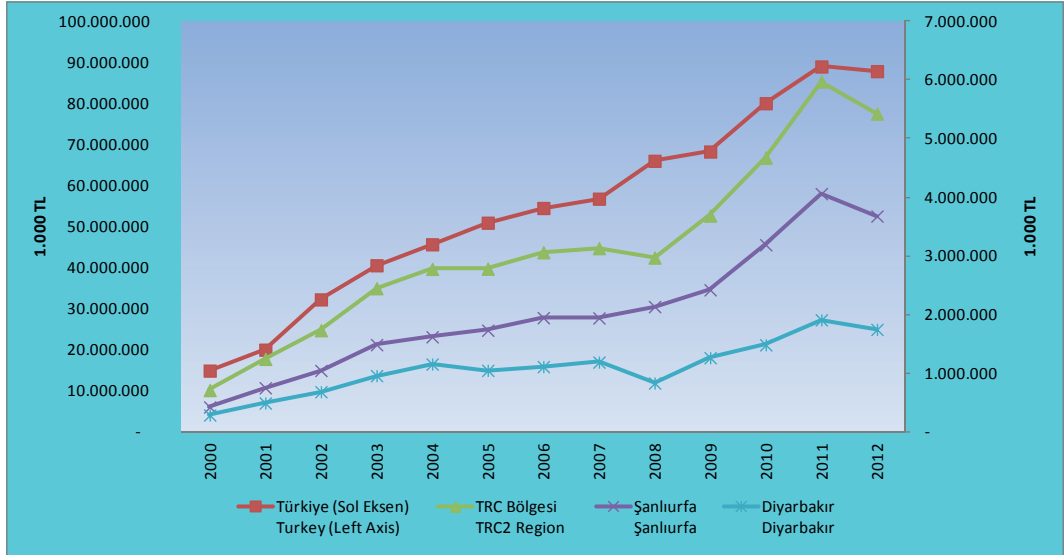

Canlı Hayvanlar Deęeri*Value of Livestock*

| Yıllar <i>Years</i> | Türkiye <i>Turkey</i> | TRC Bölgesi <i>TRC2 Region</i> | Şanlıurfa <i>Şanlıurfa</i> | Diyarbakır <i>Diyarbakır</i> |
|------------------------|--------------------------|-----------------------------------|-------------------------------|---------------------------------|
| 1.000 TL | | | | |
| 2000 | 6.652.065 | 297.803 | 153.982 | 143.820 |
| 2001 | 8.302.042 | 411.536 | 228.188 | 183.348 |
| 2002 | 10.470.768 | 498.769 | 290.659 | 208.110 |
| 2003 | 14.380.595 | 657.142 | 368.047 | 289.095 |
| 2004 | 18.395.078 | 780.307 | 411.495 | 368.812 |
| 2005 | 20.919.260 | 819.719 | 413.159 | 406.560 |
| 2006 | 22.943.481 | 873.672 | 427.995 | 445.678 |
| 2007 | 24.666.222 | 914.363 | 408.812 | 505.551 |
| 2008 | 25.521.071 | 934.144 | 449.156 | 484.988 |
| 2009 | 28.145.579 | 1.383.165 | 892.226 | 490.939 |
| 2010 | 46.873.045 | 1.892.673 | 1.029.407 | 863.266 |
| 2011 | 60.076.917 | 2.479.709 | 1.312.442 | 1.167.267 |
| 2012 | 63.546.623 | 2.351.376 | 1.109.348 | 1.242.028 |

Kaynak / Reference: TÜİK, 2014.

Canlı Hayvanlar Değeri

Value of Livestock

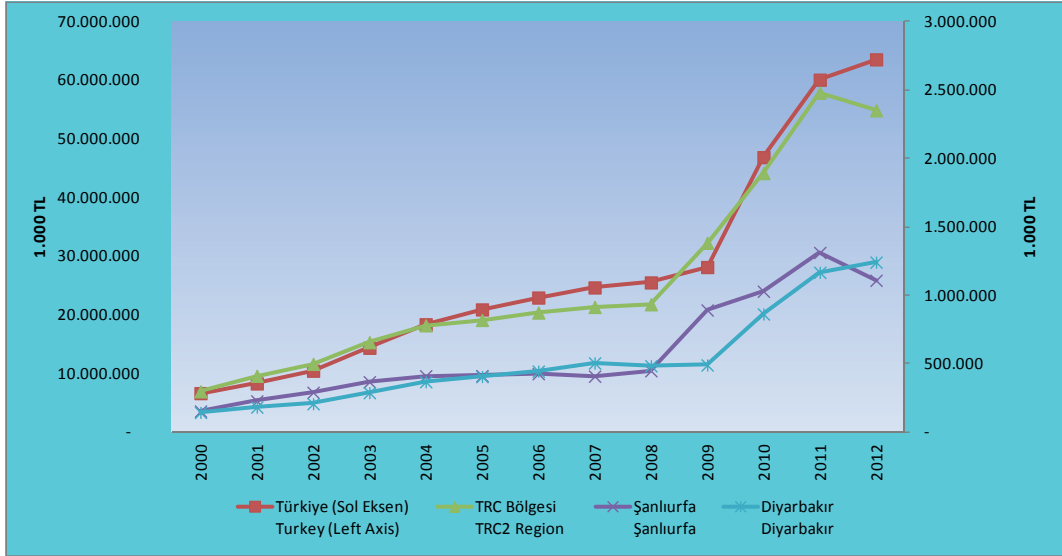

Hayvansal Ürünler Deęeri*Value of Animal Products*

| Yıllar <i>Years</i> | Türkiye <i>Turkey</i> | TRC Bölgesi <i>TRC2 Region</i> | Şanlıurfa <i>Şanlıurfa</i> | Diyarbakır <i>Diyarbakır</i> |
|------------------------|--------------------------|-----------------------------------|-------------------------------|---------------------------------|
| 1.000 TL | | | | |
| 2000 | 5.152.206 | 111.147 | 52.893 | 58.254 |
| 2001 | 6.069.068 | 150.606 | 68.456 | 82.150 |
| 2002 | 9.399.981 | 265.019 | 117.614 | 147.405 |
| 2003 | 13.443.323 | 355.905 | 136.420 | 219.485 |
| 2004 | 15.573.596 | 411.773 | 175.692 | 236.081 |
| 2005 | 16.506.022 | 411.742 | 157.020 | 254.722 |
| 2006 | 18.897.671 | 552.780 | 167.331 | 385.449 |
| 2007 | 22.921.524 | 645.143 | 195.365 | 449.777 |
| 2008 | 23.816.982 | 616.527 | 177.972 | 438.555 |
| 2009 | 26.610.721 | 675.205 | 343.142 | 332.063 |
| 2010 | 38.128.120 | 1.070.559 | 533.615 | 536.944 |
| 2011 | 42.571.782 | 524.728 | 229.804 | 294.924 |
| 2012 | 49.321.861 | 586.920 | 254.589 | 332.332 |

Kaynak / Reference: TÜİK, 2014.

Hayvansal Ürünler Değeri

Value of Animal Products

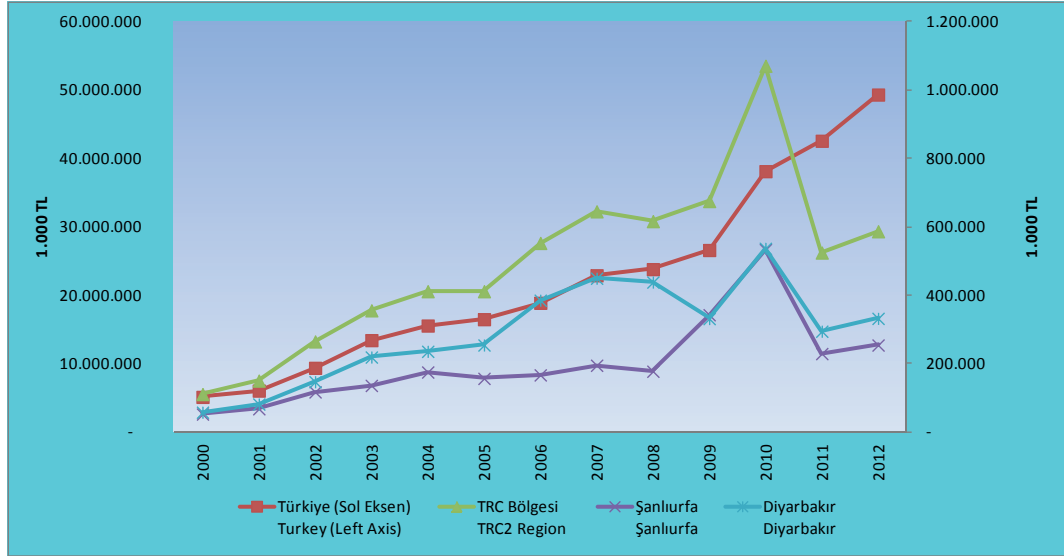

Kiři Bařına Bitkisel Üretim Deęeri*Value of Crop Production Per Capita*

| Yıllar <i>Years</i> | Türkiye <i>Turkey</i> | TRC Bölęesi <i>TRC2 Region</i> | řanlıurfa <i>řanlıurfa</i> | Diyarbakır <i>Diyarbakır</i> |
|------------------------|--------------------------|-----------------------------------|-------------------------------|---------------------------------|
| TL | | | | |
| 2007 | 805 | 1.050 | 1.275 | 814 |
| 2008 | 923 | 969 | 1.357 | 558 |
| 2009 | 941 | 1.178 | 1.501 | 835 |
| 2010 | 1.086 | 1.464 | 1.918 | 971 |
| 2011 | 1.191 | 1.817 | 2.367 | 1.216 |
| 2012 | 1.162 | 1.618 | 2.088 | 1.097 |

Kaynak / Reference: TÜİK, 2014.

Kiři Bařına Bitkisel Üretim Deęeri

Value of Crop Production Per Capita

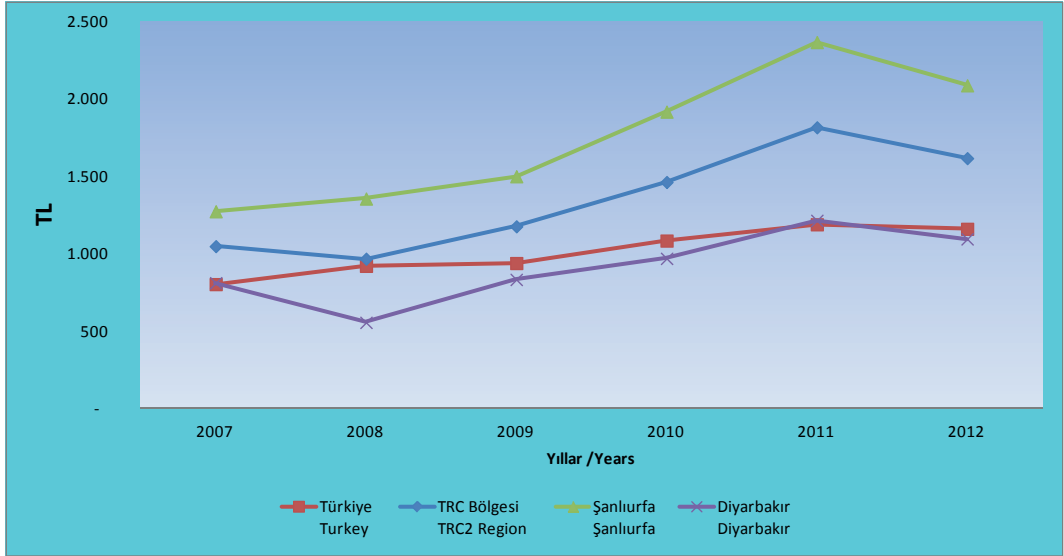

Kiři Bařına Canlı Hayvanlar Deęeri*Value of Livestock Per Capita*

| Yıllar <i>Years</i> | Türkiye <i>Turkey</i> | TRC Bölgesi <i>TRC2 Region</i> | řanlıurfa <i>řanlıurfa</i> | Diyarbakır <i>Diyarbakır</i> |
|------------------------|--------------------------|-----------------------------------|-------------------------------|---------------------------------|
| TL | | | | |
| 2007 | 349 | 306 | 268 | 346 |
| 2008 | 357 | 305 | 285 | 325 |
| 2009 | 388 | 442 | 553 | 324 |
| 2010 | 636 | 593 | 619 | 565 |
| 2011 | 804 | 754 | 765 | 743 |
| 2012 | 840 | 701 | 630 | 780 |

Kaynak / Reference: TÜİK, 2014.

Kişi Başına Canlı Hayvanlar Değeri

Value of Livestock Per Capita

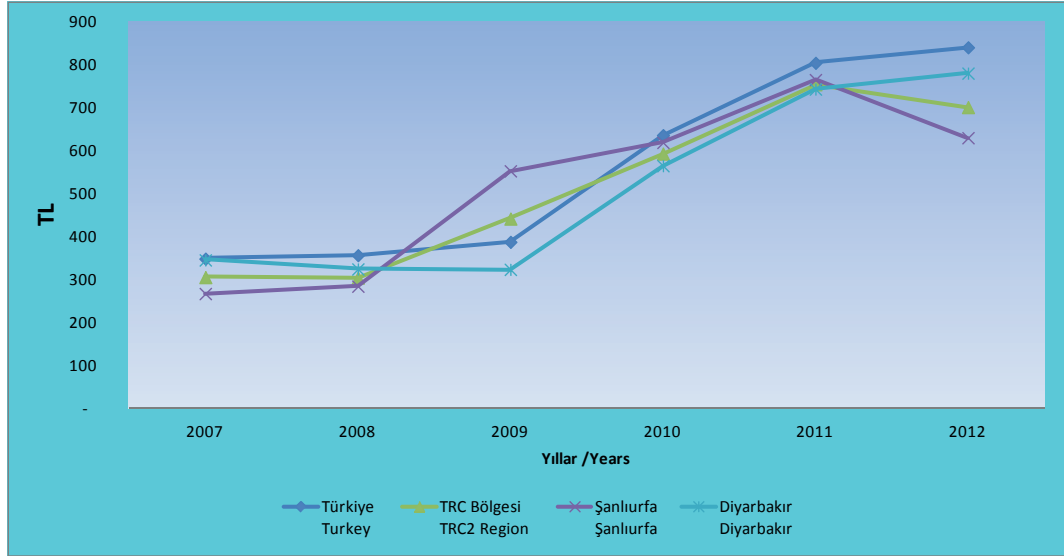

Kiři Bařına Hayvansal Ürünler Deęeri*Value of Animal Products Per Capita*

| Yıllar <i>Years</i> | Türkiye <i>Turkey</i> | TRC Bölęesi <i>TRC2 Region</i> | řanlıurfa <i>řanlıurfa</i> | Diyarbakır <i>Diyarbakır</i> |
|------------------------|--------------------------|-----------------------------------|-------------------------------|---------------------------------|
| TL | | | | |
| 2007 | 325 | 216 | 128 | 308 |
| 2008 | 333 | 201 | 113 | 294 |
| 2009 | 367 | 216 | 213 | 219 |
| 2010 | 517 | 335 | 321 | 351 |
| 2011 | 570 | 160 | 134 | 188 |
| 2012 | 652 | 175 | 144 | 209 |

Kaynak / Reference: TÜİK, 2014.

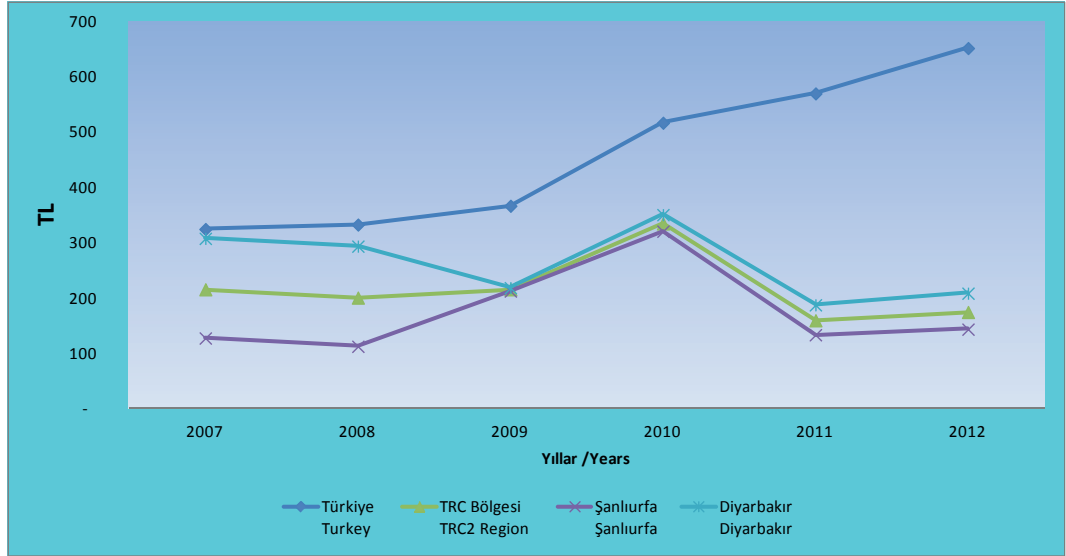
Kiři Bařına Hayvansal Ürünler Deęeri*Value of Animal Products Per Capita*

Hayvan Sayısı, 2012

Number of Livestock, 2012

| | Türkiye <i>Turkey</i> | TRC Bölgesi <i>TRC2 Region</i> | Şanlıurfa <i>Şanlıurfa</i> | Diyarbakır <i>Diyarbakır</i> |
|--|--------------------------|-----------------------------------|-------------------------------|---------------------------------|
| | Baş / Head | | | |
| Büyükbaş <i>Bovine</i> | 14.022.347 | 519.377 | 179.490 | 339.887 |
| Küçükbaş <i>Ovine</i> | 35.782.519 | 2.479.034 | 1.537.496 | 941.538 |
| Kümes Hayvanı <i>Poultry</i> | 257.505.341 | 1.125.278 | 570.280 | 554.998 |

Kaynak / Reference: TÜİK, 2014.

Turizm İşletme Belgeli Konaklama Verileri, 2012

Tourism Operation Licenced Accomodation, 2012

| | | Türkiye Turkey | TRC Bölgesi TRC2 Region | Şanlıurfa Şanlıurfa | Diyarbakır Diyarbakır |
|---|--------------------------|-------------------|----------------------------|------------------------|--------------------------|
| | Toplam / Total | 36.183.239 | 351.535 | 151.841 | 199.694 |
| Tesise Geliş Sayısı <i>Number of Arrivals in the Facility</i> | Yabancı / Foreign | 20.481.308 | 27.116 | 13.245 | 13.871 |
| | Yerli / Domestic | 15.701.931 | 324.419 | 138.596 | 185.823 |
| | Toplam / Total | 121.154.177 | 498.772 | 221.290 | 277.482 |
| Geceleme Sayısı <i>Nights Spent</i> | Yabancı / Foreign | 90.822.045 | 44.486 | 21.964 | 22.522 |
| | Yerli / Domestic | 30.332.132 | 454.286 | 199.326 | 254.960 |
| | Toplam / Total | 3,35 | 1,42 | 1,46 | 1,40 |
| Ortalama Kalış Süresi (Gün) <i>Average Length of Stay (Day)</i> | Yabancı / Foreign | 4,43 | 1,64 | 1,70 | 1,60 |
| | Yerli / Domestic | 1,93 | 1,40 | 1,40 | 1,40 |
| | Toplam / Total | 54,34 | 36,90 | 34,45 | 39,34 |
| Doluluk Oranı (%) <i>Occupancy Rate (%)</i> | Yabancı / Foreign | 40,74 | 3,30 | 3,42 | 3,19 |
| | Yerli / Domestic | 13,61 | 33,59 | 31,03 | 36,15 |

Kaynak / Reference: KTB, 2014.

Belediye İşletme Belgeli Konaklama Verileri, 2012

Municipality Operation Licenced Accomodation, 2012

| | | Türkiye Turkey | TRC Bölgesi TRC2 Region | Şanlıurfa Şanlıurfa | Diyarbakır Diyarbakır |
|---|--------------------------|-------------------|----------------------------|------------------------|--------------------------|
| | Toplam / Total | 22.638.281 | 381.513 | 133.261 | 248.252 |
| Tesise Geliş Sayısı <i>Number of Arrivals in the Facility</i> | Yabancı / Foreign | 6.388.684 | 18.865 | 6.615 | 12.250 |
| | Yerli / Domestic | 16.249.597 | 362.648 | 126.646 | 236.002 |
| | Toplam / Total | 51.164.535 | 516.060 | 204.321 | 311.739 |
| Geceleme Sayısı <i>Nights Spent</i> | Yabancı / Foreign | 22.508.367 | 30.494 | 14.041 | 16.453 |
| | Yerli / Domestic | 28.656.168 | 485.566 | 190.280 | 295.286 |
| | Toplam / Total | 2,26 | 1,35 | 1,53 | 1,26 |
| Ortalama Kalış Süresi (Gün) <i>Average Length of Stay (Day)</i> | Yabancı / Foreign | 3,52 | 1,62 | 2,12 | 1,34 |
| | Yerli / Domestic | 1,76 | 1,34 | 1,50 | 1,25 |
| | Toplam / Total | 34,20 | 40,04 | 30,26 | 49,83 |
| Doluluk Oranı (%) <i>Occupancy Rate (%)</i> | Yabancı / Foreign | 15,04 | 2,35 | 2,08 | 2,63 |
| | Yerli / Domestic | 19,15 | 37,69 | 28,18 | 47,20 |

Kaynak / Reference: KTB, 2014.

Turizm İşletme ve Belediye İşletme Belgeli Tesisler

Tourism Operation Licenced and Municipality Licenced Establishment

| | Turizm Yatırımı Belgeli (2012) Tourism Investment Licenced (2012) | | | Turizm İşletmesi Belgeli (2012) Tourism Operation Licenced (2012) | | | Belediye İşletme Belgeli (2006) Municipality Licenced (2006) | | |
|-----------------------------------|--|----------------------------------|-----------------------------------|--|----------------------------------|-----------------------------------|---|----------------------------------|-----------------------------------|
| | Tesis Sayısı Number of Establishment | Oda Sayısı Number of Rooms | Yatak Sayısı Number of Beds | Tesis Sayısı Number of Establishment | Oda Sayısı Number of Rooms | Yatak Sayısı Number of Beds | Tesis Sayısı Number of Establishment | Oda Sayısı Number of Rooms | Yatak Sayısı Number of Beds |
| Türkiye Turkey | 960 | 126.592 | 273.877 | 2.870 | 336.447 | 706.019 | 7.033 | 17.632 | 395.671 |
| TRC Bölgesi TRC2 Region | 8 | 1.041 | 2.030 | 30 | 1.891 | 3.711 | 74 | 1.795 | 3.448 |
| Şanlıurfa Şanlıurfa | | | | 12 | 859 | 1.717 | 25 | 555 | 1.145 |
| Diyarbakır Diyarbakır | 8 | 1.041 | 2.030 | 18 | 1.032 | 1.994 | 49 | 1.240 | 2.303 |

Kaynak / Reference: KTB, 2014.

İş Kayıtlarına Göre Girişim Sayıları, 2012

Number of Enterprises According to Business Registers, 2012

| | Türkiye Turkey | TRC Bölgesi TRC2 Region | Şanlıurfa Şanlıurfa | Diyarbakır Diyarbakır |
|--|-------------------|----------------------------|------------------------|--------------------------|
| Toplam Total | 3.474.992 | 93.737 | 53.792 | 39.945 |
| Madencilik Ve Taşocakçılığı Mining And Quarrying | 6.768 | 136 | 44 | 92 |
| İmalat Manufacturing | 419.150 | 7.964 | 4.722 | 3.242 |
| Elektrik, Gaz, Buhar Ve İklimlendirme Üretimi Ve Dağıtım Electricity, Gas, Steam And Air Conditioning Production And Distribution | 3.158 | 28 | 11 | 17 |
| Su Temini, Kanalizasyon, Atık Yönetimi Ve İyileştirme Faaliyetleri Water Supply, Sewerage, Waste Management And Treatment Activities | 2.450 | 67 | 47 | 20 |
| İnşaat Construction | 241.434 | 5.409 | 2.444 | 2.965 |
| Toptan Ve Perakende Ticaret; Motorlu Kara Taşıtlarının Ve Motosikletlerin Onarımı Wholesale And Retail Trade; Repair Of Motor Vehicles And Motorcycles | 1.242.788 | 35.875 | 20.728 | 15.147 |
| Ulaştırma Ve Depolama Transport And Storage | 576.876 | 25.198 | 17.094 | 8.104 |
| Konaklama Ve Yiyecek Hizmeti Faaliyetleri Accommodation and Food Service Activities | 301.948 | 5.506 | 2.214 | 3.292 |

Kaynak / Reference: TÜİK, 2014.

İş Kayıtlarına Göre Girişim Sayıları, 2012

Number of Enterprises According to Business Registers, 2012

| | Türkiye <i>Turkey</i> | TRC Bölgesi <i>TRC2 Region</i> | Şanlıurfa <i>Şanlıurfa</i> | Diyarbakır <i>Diyarbakır</i> |
|---|--------------------------|-----------------------------------|-------------------------------|---------------------------------|
| Finans ve Sigorta Faaliyetleri <i>Finance and Insurance Activities</i> | 36.386 | 1.233 | 532 | 701 |
| Gayrimenkul Faaliyetleri <i>Real Estate Activities</i> | 30.233 | 438 | 213 | 225 |
| Mesleki, Bilimsel Ve Teknik Faaliyetler <i>Vocational, Scientific And Technical Activities</i> | 48.587 | 652 | 416 | 236 |
| İdari Ve Destek Hizmet Faaliyetleri <i>Administrative And Support Service Activities</i> | 184.572 | 3.037 | 1.361 | 1.676 |
| Eğitim <i>Education</i> | 43.904 | 1.035 | 507 | 528 |
| İnsan Sağlığı Ve Sosyal Hizmet Faaliyetleri <i>Human Health And Social Services Activities</i> | 19.905 | 429 | 203 | 226 |
| Kültür, Sanat, Eğlence, Dinlence Ve Spor <i>Culture, Arts, Entertainment, Recreation And Sports</i> | 40.731 | 713 | 310 | 403 |
| Diğer Sosyal, Toplumsal Ve Kişisel Hizmet Faaliyetleri <i>Other Service Activities</i> | 36.280 | 901 | 337 | 564 |
| | 239.822 | 5.116 | 2.609 | 2.507 |

Kaynak / Reference: TÜİK, 2014.

Kapasite Raporu ve Personel, 2013*Capacity Report And Personnel, 2013*

| | Kapasite Raporu Sayısı <i>Number of Capacity Report</i> | Mühendis <i>Engineer</i> | Teknisyen <i>Technician</i> | Usta <i>Master</i> | İşçi <i>Worker</i> | İdari <i>Administrative</i> | Toplam Çalışan* <i>Total Employees*</i> | Rapor Başına Çalışan <i>Employment Per Capacity Report</i> |
|--|---|-----------------------------|--------------------------------|-----------------------|-----------------------|--------------------------------|--|--|
| Türkiye <i>Turkey</i> | 68.443 | 100.715 | 106.689 | 194.631 | 1.944.821 | 289.542 | 2.663.764 | 38,9 |
| TRC Bölgesi <i>TRC2 Region</i> | 1.035 | 474 | 535 | 2.526 | 18.073 | 1.821 | 23.585 | 22,8 |
| Şanlıurfa <i>Şanlıurfa</i> | 589 | 159 | 114 | 1.232 | 10.744 | 532 | 12.931 | 22 |
| Diyarbakır <i>Diyarbakır</i> | 446 | 315 | 421 | 1.294 | 7.329 | 1.289 | 10.654 | 24 |

*Toplam çalışan içine geçici, mevsimlik vb. işçiler de dahil edilmiştir.

*Total employees are also include temporary worker and seasonal worker, etc...

Kaynak / Reference: TOBB, 2014.

Kurulan ve Kapanan Şirket İstatistikleri, 2013

Statistics of Established and Liquidated Companies, 2013

| | Kurulan <i>Established</i> | | | Tasfiye <i>Liquidation</i> | | Kapanan <i>Closed</i> | | |
|--|-------------------------------|----------------------------------|---|-------------------------------|----------------------------------|--------------------------|----------------------------------|---|
| | Şirket <i>Company</i> | Kooperatif <i>Cooperative</i> | Gerçek Kişi Ticari İşletme <i>Individual Proprietorship</i> | Şirket <i>Company</i> | Kooperatif <i>Cooperative</i> | Şirket <i>Company</i> | Kooperatif <i>Cooperative</i> | Gerçek Kişi Ticari İşletme <i>Individual Proprietorship</i> |
| Türkiye <i>Turkey</i> | 49.028 | 915 | 58.987 | 16.917 | 2.205 | 15.538 | 1.862 | 65.316 |
| TRC Bölgesi <i>TRC2 Region</i> | 1.217 | 24 | 934 | 165 | 27 | 122 | 11 | 410 |
| Şanlıurfa <i>Şanlıurfa</i> | 689 | 11 | 529 | 67 | 9 | 45 | 5 | 332 |
| Diyarbakır <i>Diyarbakır</i> | 528 | 13 | 405 | 98 | 18 | 77 | 6 | 78 |

Kaynak / Reference: TOBB, 2014.

Kurulan ve Kapanan Şirket İstatistikleri, 2012

Statistics of Established and Liquidated Companies, 2012

| | Kurulan <i>Established</i> | | | Tasfiye <i>Liquidation</i> | | Kapanan <i>Closed</i> | | |
|--|-------------------------------|----------------------------------|---|-------------------------------|----------------------------------|--------------------------|----------------------------------|---|
| | Şirket <i>Company</i> | Kooperatif <i>Cooperative</i> | Gerçek Kişi Ticari İşletme <i>Individual Proprietorship</i> | Şirket <i>Company</i> | Kooperatif <i>Cooperative</i> | Şirket <i>Company</i> | Kooperatif <i>Cooperative</i> | Gerçek Kişi Ticari İşletme <i>Individual Proprietorship</i> |
| Türkiye <i>Turkey</i> | 38.887 | 877 | 67.455 | 20.610 | 2.418 | 14.168 | 1.895 | 31.915 |
| TRC Bölgesi <i>TRC2 Region</i> | 1.028 | 30 | 926 | 195 | 15 | 129 | 23 | 616 |
| Şanlıurfa <i>Şanlıurfa</i> | 554 | 16 | 590 | 74 | 5 | 45 | 7 | 468 |
| Diyarbakır <i>Diyarbakır</i> | 474 | 14 | 336 | 121 | 10 | 84 | 16 | 148 |

Kaynak / Reference: TOBB, 2014.

Zorunlu Sigortalı Sayılarının İşyeri Büyüklüğüne Göre Dağılımı, 5510 Sayılı Kanunun 4-1/a Maddesi, 2012
Distribution of Compulsory Insured Person Numbers according to Work Place Size , Under Article 4-1/a of Act 5510, 2012

| | Zorunlu Sigortalı Sayısı | | | | | | | | | | | | | | Toplam Total |
|--|--|---------|-----------|---------|-----------|---------|-----------|-----------|-----------|---------|---------|---------|---------|------------|-----------------|
| | Number Of Compulsorily Insured Person | | | | | | | | | | | | | | |
| | İşyeri Büyüklüğü (İşyerinde Çalıştırılan Sigortalı Sayısı) | | | | | | | | | | | | | | |
| | Size Of Work Places (Number Of Insured Employees In Work Places) | | | | | | | | | | | | | | |
| | 1 | 2-3 | 4-6 | 7-9 | 10-19 | 20-29 | 30-49 | 50-99 | 100-249 | 250-499 | 500-749 | 750-999 | 1000+ | | |
| Türkiye <i>Turkey</i> | 547.224 | 996.209 | 1.137.264 | 827.801 | 1.661.075 | 961.921 | 1.238.531 | 1.163.645 | 1.444.454 | 851.485 | 375.355 | 181.960 | 552.696 | 11.939.620 | |
| TRC Bölgesi <i>TRC2 Region</i> | 7.214 | 9.330 | 9.976 | 7.037 | 50.470 | 24.407 | 29.844 | 26.623 | 29.033 | 16.539 | 3.025 | 4.400 | 6.757 | 224.655 | |
| Şanlıurfa <i>Şanlıurfa</i> | 2.814 | 4.349 | 4.725 | 3.193 | 26.339 | 11.638 | 11.604 | 10.926 | 14.254 | 8.312 | 2.416 | 3.507 | 5.534 | 109.611 | |
| Diyarbakır <i>Diyarbakır</i> | 4.400 | 4.981 | 5.251 | 3.844 | 24.131 | 12.769 | 18.240 | 15.697 | 14.779 | 8.227 | 609 | 893 | 1.223 | 115.044 | |

Kaynak / Reference: SGK, 2014.

İşyeri Sayısı, 5510 Sayılı Kanunun 4-1/a Maddesi, 2012
Number of Work Place, Under Article 4-1/a of Act 5510, 2012

| | Daimi (I) <i>Permanent</i> | Mevsimlik (II) <i>Seasonal</i> | Kamu (I) <i>Public</i> | Özel (II) <i>Private</i> | Toplam (I+II) <i>Total</i> |
|--|-------------------------------|-----------------------------------|---------------------------|-----------------------------|-------------------------------|
| Türkiye <i>Turkey</i> | 1.342.822 | 196.184 | 38.932 | 1.499.024 | 1.538.006 |
| Şanlıurfa <i>Şanlıurfa</i> | 6.601 | 2.564 | 443 | 8.722 | 9.165 |
| Diyarbakır <i>Diyarbakır</i> | 9.534 | 1.777 | 653 | 10.658 | 11.311 |

Kaynak / Reference: SGK, 2014.

Zorunlu Sigortalı Sayısı, 5510 Sayılı Kanunun 4-1/a Maddesi, 2012*Number of Compulsorily Insured Perso, Under Article 4-1/a of Act 5510, 2012*

| | Daimi (I) <i>Permanent</i> | Mevsimlik (II) <i>Seasonal</i> | Kamu (I) <i>Public</i> | Özel (II) <i>Private</i> | Erkek (I) <i>Male</i> | Kadın (II) <i>Female</i> | Toplam (I+II) <i>Total</i> |
|--|-------------------------------|-----------------------------------|---------------------------|-----------------------------|--------------------------|-----------------------------|-------------------------------|
| Türkiye <i>Turkey</i> | 9.489.846 | 2.449.774 | 875.122 | 11.064.498 | 8.957.841 | 2.981.779 | 11.939.620 |
| Şanlıurfa <i>Şanlıurfa</i> | 66.280 | 43.331 | 22.385 | 87.226 | 97.229 | 12.382 | 109.611 |
| Diyarbakır <i>Diyarbakır</i> | 70.056 | 44.988 | 16.771 | 98.273 | 97.958 | 17.086 | 115.044 |

Kaynak / Reference: SGK, 2014.

Ortalama Günlük Kazanç (TL), 5510 Sayılı Kanunun 4-1/a Maddesi, 2012*Average Daily Earning, (TL), Under Article 4-1/a of Act 5510, 2012*

| | Daimi (I) <i>Permanent</i> | Mevsimlik (II) <i>Seasonal</i> | Kamu (I) <i>Public</i> | Özel (II) <i>Private</i> | Erkek (I) <i>Male</i> | Kadın (II) <i>Female</i> | Genel <i>General</i> |
|--|-------------------------------|-----------------------------------|---------------------------|-----------------------------|--------------------------|-----------------------------|-------------------------|
| Türkiye <i>Turkey</i> | 54,72 | 42,59 | 83,27 | 49,65 | 53,14 | 50,46 | 52,48 |
| Şanlıurfa <i>Şanlıurfa</i> | 44,79 | 36,95 | 58,63 | 37,21 | 41,90 | 43,12 | 42,04 |
| Diyarbakır <i>Diyarbakır</i> | 49,60 | 37,34 | 76,99 | 39,20 | 45,33 | 44,98 | 45,28 |

Kaynak / Reference: SGK, 2014.

Kişi Başı Elektrik Tüketimi, 2012

Electricity Consumption Per Capita, 2012

| Yıllar Years | Türkiye Turkey | | | TRC Bölgesi TRC2 Region | | |
|-----------------|---|---|--|---|---|--|
| | Kişi Başına Toplam Elektrik Tüketimi Total Electricity Consumption Per Capita | Kişi Başına Sanayi Elektrik Tüketimi Consumption of Industrial Establishments Per Capita | Kişi başına Mesken Elektrik Tüketimi Consumption of Dwellings Per Capita | Kişi Başına Toplam Elektrik Tüketimi Total Electricity Consumption Per Capita | Kişi Başına Sanayi Elektrik Tüketimi Consumption of Industrial Establishments Per Capita | Kişi başına Mesken Elektrik Tüketimi Consumption of Dwellings Per Capita |
| kWh | | | | | | |
| 2007 | 2.198 | 1.045 | 517 | 1.011 | 169 | 345 |
| 2008 | 2.264 | 1.047 | 553 | 1.095 | 181 | 355 |
| 2009 | 2.162 | 971 | 540 | 759 | 163 | 247 |
| 2010 | 2.334 | 1.076 | 562 | 1.160 | 193 | 329 |
| 2011 | 2.490 | 1.177 | 592 | 1.041 | 189 | 303 |
| 2012 | 2.577 | 1.220 | 600 | 1.144 | 201 | 301 |

Kaynak / Reference: TÜİK, 2014.

Kişi Başı Elektrik Tüketimi, 2012*Electricity Consumption Per Capita, 2012*

| Yıllar Years | Şanlıurfa Şanlıurfa | | | Diyarbakır Diyarbakır | | |
|-----------------|--|---|---|--|---|---|
| | Kişi Başına Toplam Elektrik Tüketimi <i>Total Electricity Consumption Per Capita</i> | Kişi Başına Sanayi Elektrik Tüketimi <i>Consumption of Industrial Establishments Per Capita</i> | Kişi başına Mesken Elektrik Tüketimi <i>Consumption of Dwellings Per Capita</i> | Kişi Başına Toplam Elektrik Tüketimi <i>Total Electricity Consumption Per Capita</i> | Kişi Başına Sanayi Elektrik Tüketimi <i>Consumption of Industrial Establishments Per Capita</i> | Kişi başına Mesken Elektrik Tüketimi <i>Consumption of Dwellings Per Capita</i> |
| kWh | | | | | | |
| 2007 | 1.213 | 213 | 430 | 801 | 123 | 257 |
| 2008 | 1.340 | 239 | 405 | 837 | 120 | 303 |
| 2009 | 780 | 215 | 218 | 736 | 108 | 278 |
| 2010 | 1.496 | 233 | 405 | 793 | 149 | 245 |
| 2011 | 1.221 | 231 | 316 | 845 | 144 | 288 |
| 2012 | 1.428 | 256 | 333 | 829 | 141 | 265 |

Kaynak / Reference: TÜİK, 2014.

Kişi Başı Elektrik Tüketimi, 2012

Electricity Consumption Per Capita, 2012

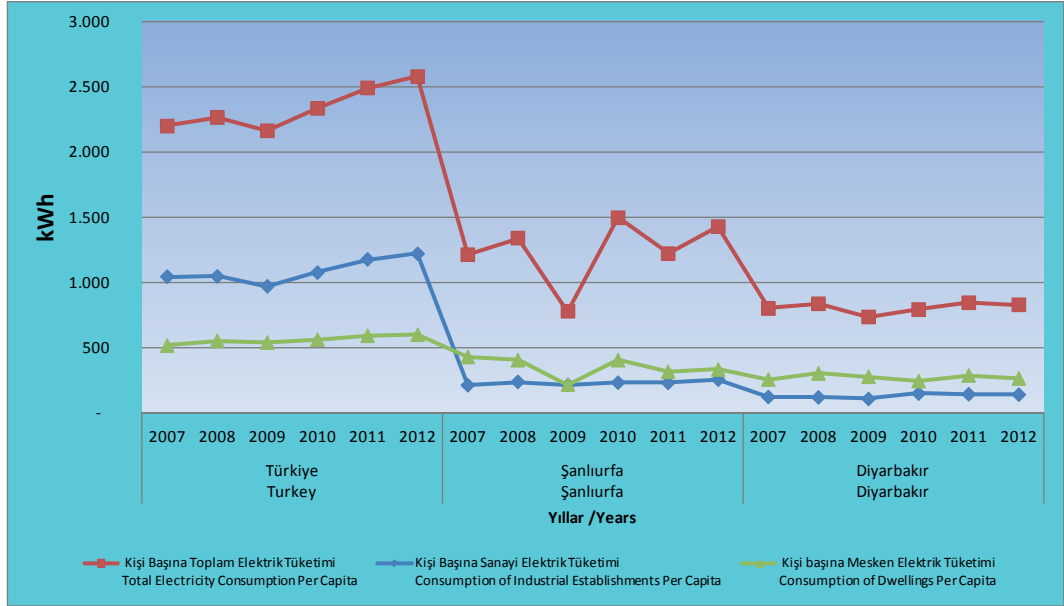

Elektrik Tüketimi,2012

Electricity Consumption, 2012

| | Toplam Tüketim <i>Total Consumptions</i> | Resmi Daire <i>Public Establishment</i> | Sanayi İşletmesi <i>Industrial Establishment</i> | Ticarethane <i>Trading Establishment</i> | Mesken <i>Dwelling</i> | Tarımsal Sulama <i>Irrigation</i> | Sokak Aydınlatma <i>Street Lighting</i> | Diğer <i>Others</i> |
|--|--|--|---|---|---------------------------|---|---|------------------------|
| | mWh | | | | | | | |
| Türkiye <i>Turkey</i> | 194.923.349 | 8.793.496 | 92.301.731 | 31.825.922 | 45.375.137 | 4.545.989 | 3.884.688 | 8.196.386 |
| TRC Bölgesi <i>TRC2 Region</i> | 3.836.234 | 298.512 | 674.875 | 432.233 | 1.009.594 | 634.018 | 40.118 | 746.885 |
| Şanlıurfa <i>Şanlıurfa</i> | 2.516.061 | 116.093 | 450.255 | 200.811 | 587.200 | 572.359 | 25.796 | 563.548 |
| Diyarbakır <i>Diyarbakır</i> | 1.320.174 | 182.419 | 224.620 | 231.423 | 422.394 | 61.659 | 14.322 | 183.337 |

Kaynak / Reference: TÜİK, 2014.

Türkiye Elektrik Tüketimi, 2012

Electricity Consumption in Turkey, 2012

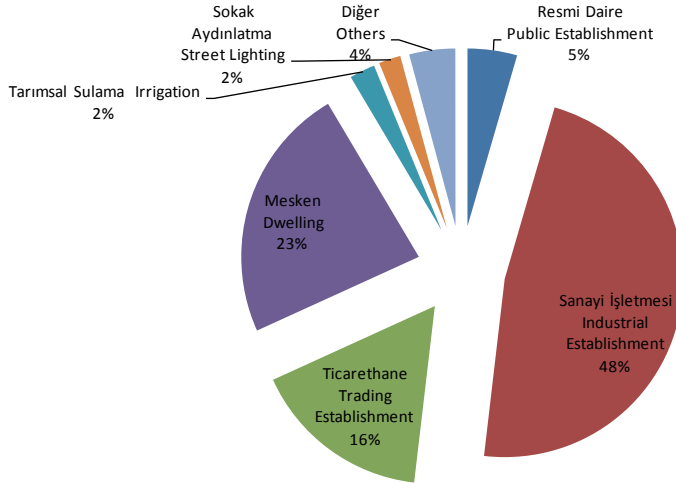

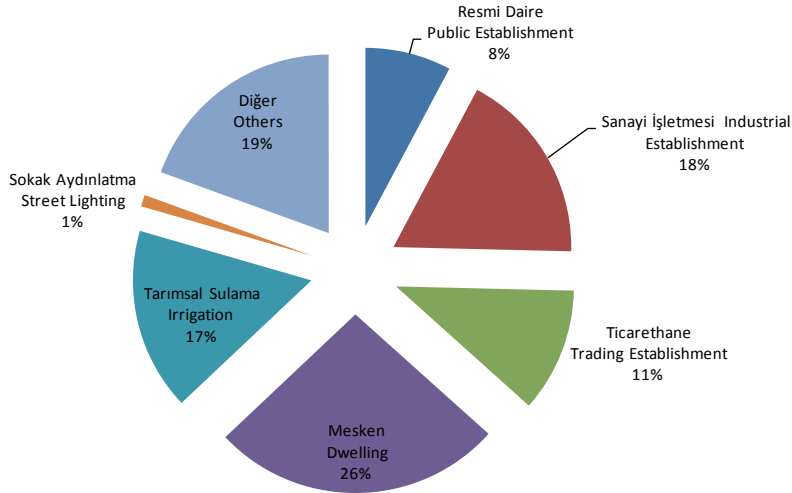
TRC2 Bölgesi Elektrik Tüketimi, 2012*Electricity Consumption in TRC2 Region, 2012*

Havayolu Yolcu Sayısı*Number of Passengers in Air Transport*

| Yıllar Years | Türkiye Turkey | TRC Bölgesi TRC2 Region | Şanlıurfa Şanlıurfa | Diyarbakır Diyarbakır |
|-----------------|-------------------|----------------------------|------------------------|--------------------------|
| 2004 | 44.789.140 | 522.445 | 26.503 | 495.942 |
| 2005 | 54.525.727 | 718.379 | 42.281 | 676.098 |
| 2006 | 58.778.131 | 928.394 | 84.542 | 843.852 |
| 2007 | 66.463.286 | 1.010.306 | 114.681 | 895.625 |
| 2008 | 74.968.329 | 1.121.745 | 154.657 | 967.088 |
| 2009 | 78.742.075 | 1.241.536 | 181.155 | 1.060.381 |
| 2010 | 102.800.392 | 1.625.624 | 221.034 | 1.404.590 |
| 2011 | 117.620.469 | 1.964.697 | 231.323 | 1.733.374 |
| 2012 | 130.351.620 | 1.633.150 | 347.326 | 1.285.824 |

Kaynak / Reference: TÜİK, 2014.

Havayolu Yolcu Sayısı

Number of Passengers in Air Transport

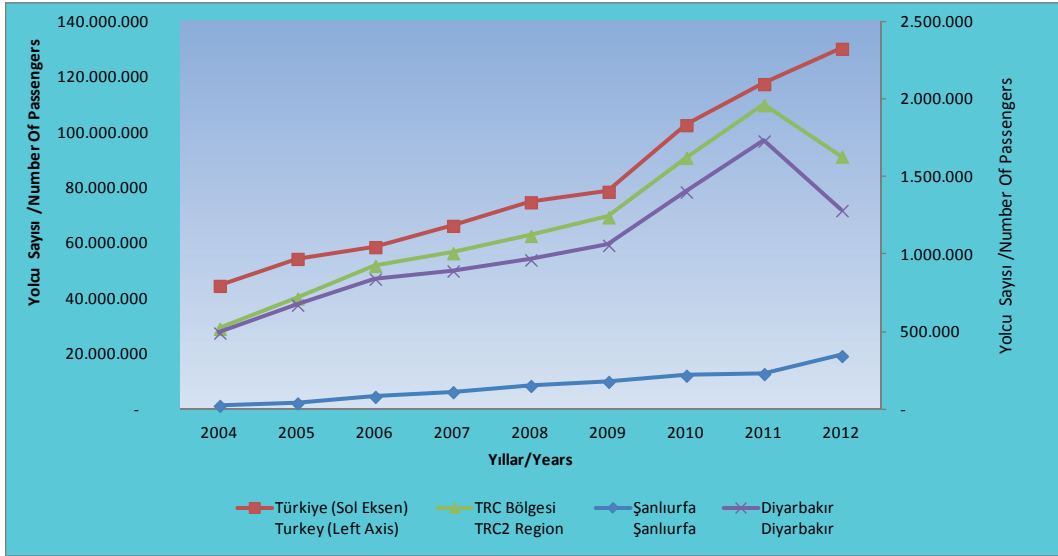

Uçak Sayısı

Number of Aircraft

| Yıllar Years | Türkiye Turkey | TRC Bölgesi TRC2 Region | Şanlıurfa Şanlıurfa | Diyarbakır Diyarbakır |
|-----------------|-------------------|----------------------------|------------------------|--------------------------|
| 2004 | 440.238 | 4.703 | 556 | 4.147 |
| 2005 | 534.087 | 6.069 | 681 | 5.388 |
| 2006 | 594.749 | 8.092 | 1.117 | 6.975 |
| 2007 | 642.988 | 8.746 | 1.250 | 7.496 |
| 2008 | 688.189 | 9.123 | 1.474 | 7.649 |
| 2009 | 715.544 | 10.811 | 1.914 | 8.897 |
| 2010 | 919.411 | 13.979 | 2.644 | 11.335 |
| 2011 | 1.042.369 | 16.383 | 2.474 | 13.909 |
| 2012 | 1.093.047 | 14.587 | 3.426 | 11.161 |

Kaynak / Reference: TÜİK, 2014.

Uçak Sayısı

Number of Aircraft

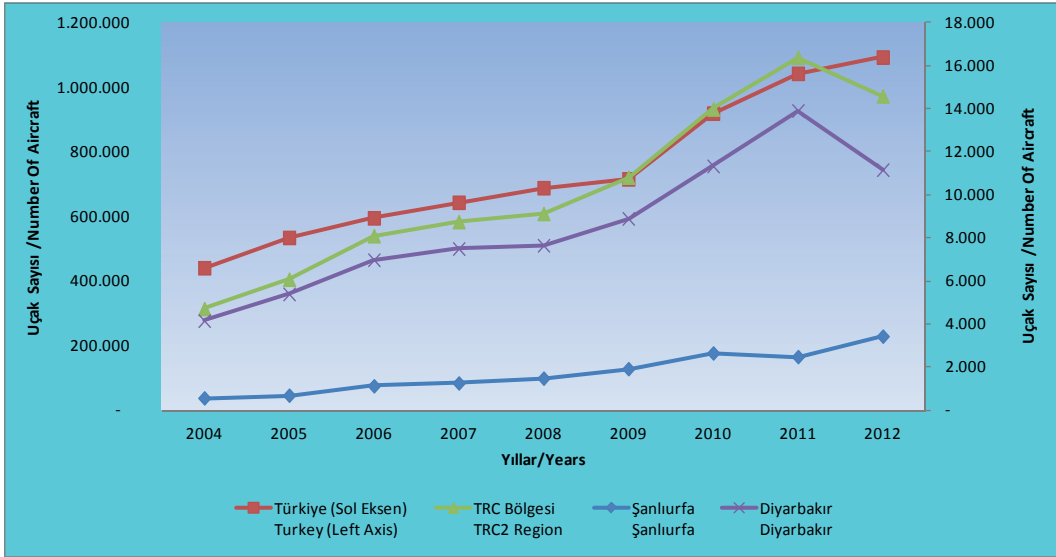

Trafik Kazaları, 2012**Road Traffic Accidents, 2012**

| | Bir Milyon Nüfusta Trafik Kazalarında Ölü Sayısı <i>Number Of Deads Per Million Inhabitants</i> | Bir Milyon Nüfusta Trafik Kazalarında Yaralı Sayısı <i>Number Of Injured Persons Per Million Inhabitants</i> | Bir Milyon Nüfusta Trafik Kaza Sayısı <i>Number Of Road Traffic Accidents Per Million Inhabitants</i> | Bir Milyon Araç Başına Ölü Sayısı <i>Number Of Dead Persons Per One Million Motor Vehicles</i> | Bir Milyon Araç Başına Yaralı Sayısı <i>Number Of Injured Persons Per One Million Motor Vehicles</i> | Bir Milyon Özel Otomobil Başına Ölü Sayısı <i>Number Of Dead Persons Per One Million Private Cars</i> | Bir Milyon Özel Otomobil Başına Yaralı Sayısı <i>Number Of Injured Persons Per One Million Private Cars</i> |
|--|---|--|--|---|---|--|---|
| Türkiye <i>Turkey</i> | 50 | 3.545 | 2.030 | 220 | 15.738 | 434 | 30.996 |
| TRC Bölgesi <i>TRC2 Region</i> | 41 | 2.476 | 1.204 | 401 | 24.461 | 1.024 | 62.551 |
| Şanlıurfa <i>Şanlıurfa</i> | 46 | 2.443 | 1.176 | 355 | 18.844 | 950 | 50.466 |
| Diyarbakır <i>Diyarbakır</i> | 35 | 2.512 | 1.235 | 495 | 36.012 | 1.159 | 84.269 |

Kaynak / Reference: TÜİK, 2014.

Karacadağ Kalkınma Ajansı Destekleri

Supports Of Karacadağ Development Agency

| Yıllar Years | Ekonomik Gelişme Mali Destek Prog. <i>Economic Development Financial Support Program</i> | | Turizm Altyapısı Mali Destek Prog. <i>Tourism Infrastructure Financial Support Program</i> | | Sanayi Altyapısı Mali Destek Prog. <i>Industrial Infrastructure Financial Support Program</i> | | Doğrudan Faal. Mali Destek Prog. <i>Direct Support for Activities</i> | | Teknik Destek <i>Technical Support</i> | |
|-----------------|---|---|---|---|--|---|--|---|---|---|
| | Başvuran Proje Sayısı <i>Number of Proposals</i> | Desteklenen Proje Sayısı <i>Number of Supported Projects</i> | Başvuran Proje Sayısı <i>Number of Proposals</i> | Desteklenen Proje Sayısı <i>Number of Supported Projects</i> | Başvuran Proje Sayısı <i>Number of Proposals</i> | Desteklenen Proje Sayısı <i>Number of Supported Projects</i> | Başvuran Proje Sayısı <i>Number of Proposals</i> | Desteklenen Proje Sayısı <i>Number of Supported Projects</i> | Başvuran Proje Sayısı <i>Number of Proposals</i> | Desteklenen Proje Sayısı <i>Number of Supported Projects</i> |
| 2010 | 404 | 55 | 66 | 22 | | | 61 | 26 | 43 | 34 |
| 2011 | 232 | 55 | 46 | 14 | | | 50 | 20 | 50 | 20 |
| 2012 | | | | 0 | | | 21 | 8 | 28 | 17 |
| 2013 | 227 | 63 | 28 | 13 | 21 | 11 | 30 | 17 | 22 | 17 |

Kaynak / Reference: KKA, 2014.

| | |
|------|---|
| EB | (2014). Ekonomi Bakanlığı, İstatistikler http://www.ekonomi.gov.tr/index.cfm?sayfa=EE4E7DE2-D8D3-8566-4520C9A5A5C65EAD , 01.04.2014. (2014). Ministry of Economy, Statistics, http://www.ekonomi.gov.tr/index.cfm?sayfa=EE4E7DE2-D8D3-8566-4520C9A5A5C65EAD , 01.04.2014. |
| KB | (2014). Kalkınma Bakanlığı, İstatistikler, http://esk.dpt.gov.tr/PortalDesign/PortalControls/WebCicerikGosterim.aspx?Enc=83D5A6FF-03C7B4FCF5902B8DCC31F672582E23BA44F9F3967C41C60D276DD6EC , 01.04.2014. (2014). Ministry of Development, Statistics http://esk.dpt.gov.tr/PortalDesign/PortalControls/WebCicerikGosterim.aspx?Enc=83D5A6FF03C7B4FCF5902B8DCC31F672582E23BA44F9F3967C41C60D276DD6EC , 01.04.2014. |
| KKA | (2014) Karacadağ Kalkınma Ajansı, Ajans Destekleri, 2014 (2014) Karacadağ Development Agency, Supports of Agency, 2014 |
| KTB | (2014). Kültür ve Turizm Bakanlığı. Turizm İstatistikleri, http://www.ktyatirimisletmeler.gov.tr/belge/1-63765/istatistikler.html , 01.04.2014. (2014). Ministry of Culture and Tourism. Tourism Statistics, http://www.ktyatirimisletmeler.gov.tr/belge/1-63765/istatistikler.html , 01.04.2014. |
| MEB | (2014). Milli Eğitim İstatistikleri Örgün Eğitim 2013-2014, Ankara: MEB. (2014). National Education Statistics Formal Education 2013-2014, Ankara: MNE |
| SGK | (2014). Sosyal Güvenlik Kurumu, İstatistikler, http://www.sgk.gov.tr/wps/portal/tr/kurumsal/istatistikler , 01.04.2014. (2014). Social Security Institution, Statistics, http://www.sgk.gov.tr/wps/portal/tr/kurumsal/istatistikler , 01.04.2014. |
| TOBB | (2014). Türkiye Odalar ve Borsalar Birliği. İstatistikler, http://www.tobb.org.tr/Sayfalar/AnaSayfa.php# , 01.04.2014. (2014). The Union of Chambers and Commodity Exchanges of Turkey. Statistics, http://www.tobb.org.tr/Sayfalar/AnaSayfa.php# , 01.04.2014. |
| TÜİK | (2014). Veri Tabanları, http://www.tuik.gov.tr/VeriTabanlari.do , 01.04.2014. (2014). Database, http://www.tuik.gov.tr/VeriTabanlari.do , 01.04.2014. |



Adres: Selahattin Eyyubi Mahallesi, Urfa Bulvarı, No:15/A Bağlar -Diyarbakır/Türkiye

Tel: 0412 237 12 16-17 **Faks:** 0412 237 17 14

İnternet Sayfası: www.karacadag.org.tr

ISBN: 978-605-61459-8-8

DESTEK HATTI
444 63 21